TENNIS DIGEST

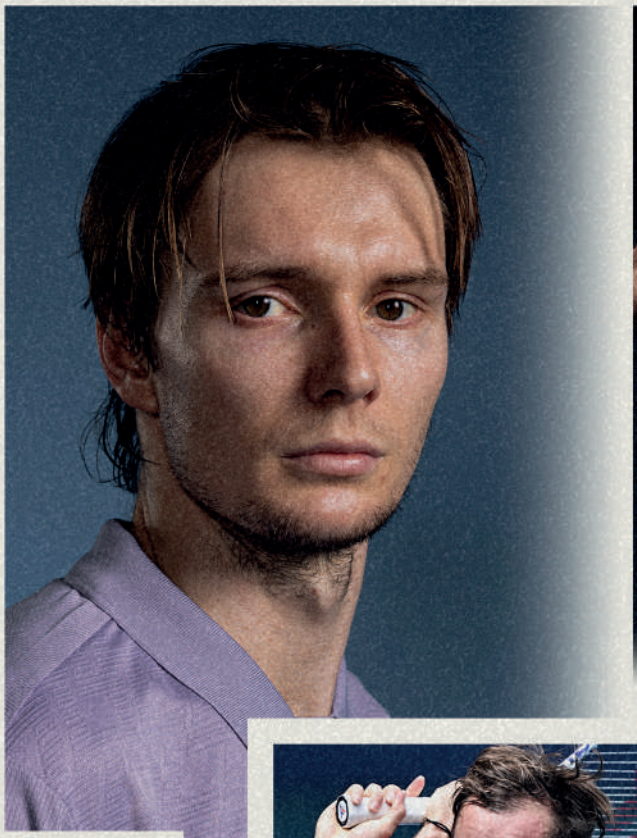







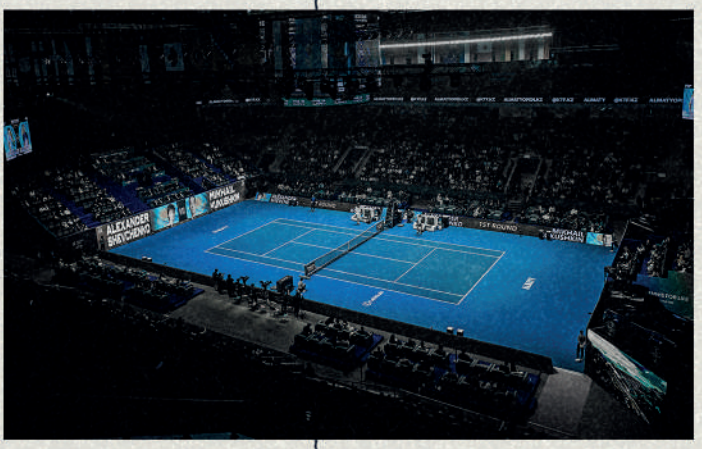

ATP 250
It all adds up

WWW.ALMATYOPEN.KZ

Almaty Open | ATP 250 | 11 - 19 OCT 2025 Almaty Arena

It all adds up in ALMATY

THE PLAYERS SHOWN ARE FOR ILLUSTRATIVE PURPOSES ONLY. QUALIFICATION AND PARTICIPATION SUBJECT TO ATP RULES. PLAYERS MAY WITHDRAW DUE TO INJURY, ILLNESS, OR OTHER GROUNDS.



Beeline JANYMDA

ТҰРАҚТЫ-МОБИЛЬДІ

интернет – Қазақстанда сапасы мен таралымы жағынан №1

СТАБИЛЬНЫЙ-МОБИЛЬНЫЙ

интернет — №1 по качеству и покрытию в Казахстане

Beeline Kazakhstan – таралу кеңдігі мен интернет-сервистер сапасы жағынан пайдаланушылар арасында көшбасшы. «ВИГО» ЖШҚ-ның 2025 жылғы екінші тоқсандағы деректері бойынша, Қазақстанда Beeline Kazakhstan орта есеппен таралу кеңдігі жағынан көшбасшы және ойын онлайн-сессияларда және суреттерді алғанда тамаша сапа көрсеткіштерін қамтамасыз етеді.
ККМ № БД 0000317 мемлекеттік лицензиясын «ҚазТел» ЖШС-не 24.08.1998 жылы ҚР Көлік және коммуникациялар министрлігі берген.
Beeline Kazakhstan – лидер по широте покрытия и качеству интернет-сервисов среди пользователей. По данным ООО «ВИГО» за второй квартал 2025 г., в среднем по Казахстану Beeline Kazakhstan является лидером по широте покрытия и обеспечивает лучшие качественные показатели в игровых онлайн-сессиях и при получении картинок.
Государственная лицензия МТК № ДС 0000317 от 24.08.1998 выдана ТОО «КазТел» Министерством транспорта и коммуникаций РК.

СОДЕРЖАНИЕ

2 | Приветственное слово Алисон Ли

3 | Приветственное слово Булат Утемуратов

4 | Kazakhstan tennis head Bulat Utemuratov: from ATP 250 triumph to future successes

10 | Знакомство с игроками

48 | Экскурс в историю ATP 250 в Казахстане. С чего все начиналось?

54 | Lexus Kazakhstan - официальный автомобильный партнер турнира ATP 250 Almaty Open

56 | Юрий Польский: "ATP 250 в Алматы: Импульс для развития тенниса во всей Азии"

60 | Первый ATP 250 в Алматы: как дебютный турнир вошел в историю казахстанского тенниса

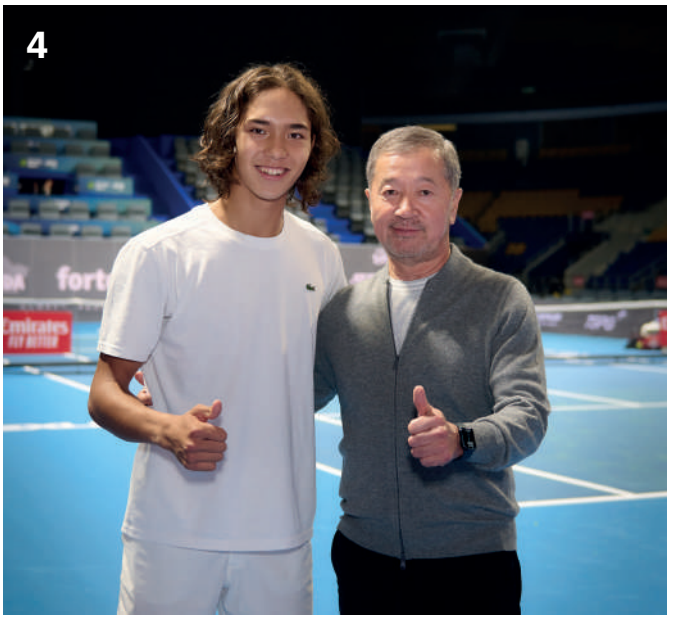









Қымбатты теннис жанкүйерлері!

АТР атынан сіздерді Almaty Open 2025 турнирінде құттықтайтыныма қуаныштымын!

Қазақстан теннис федерациясы үздік жарыстардың бірін ұйымдастырып отыр, өткен жылы олар Алматыда алғашқы АТР жарысын өткізді. Олар осы жолы да әлемдік деңгейдегі тағы бір турнирді қолға алып, мақсат үдесінен шықты. Almaty Open ойыншылар үшін де, теннис жанкүйерлері үшін де жылы әрі тартымды оқиғаға айналды.

Алматыда алғашқы жарыстың табысты өткені туралы ақпарат кеңінен таралып, АТР жетекші ойыншылары осы қалаға келуге тілек білдірді. Almaty Arena тамаша аренасында бірінші титулын жеңіп алған Карен Хачанов өз спорттық жолындағы үздік маусымның бірінен кейін 2025 жылы қайта оралады. Даниил Медведев пен Стефанос Циципас 2025 жылы бірнеше ай бойы сәтті өнер көрсетіп, үш АТР титулына ие болып, ТОП-10-ға кіретін бірнеше ойыншыны ұтқан жергілікті фаворит Александр Бубликпен бірге тәжірибелі теннисшілердің қатарына қосылады.

Almaty Open жарысына таңданатындай бірнеше себеп бар: әдемі қала Алматы, қыз-қыз қайнаған орталық, Almaty Arena тамаша спорт және ойын-сауық кешені, сондай-ақ шараны ең жоғары деңгейде ұйымдастыруға жұмылған өте тәжірибелі және сыйлы менеджерлер тобын атап айтуға болады.

Мен АТР ұйымына қолдау білдіріп, осы елде теннистің дамуына көп жыл бойы үлес қосқаны үшін Қазақстан теннис федерациясының президенті Болат Өтемұратовқа ризашылығымды білдіргім келеді. Сондай-ақ турнир директоры Дмитрий Савчук, Юрий Польский, Диас Досқараев және бүкіл командаға қажырлы еңбегі мен іске құлай берілгені үшін мың алғыс.

Біз сіздер аптаны тамаша өткізіп, тенниспен тыныстайды деп үміттенеміз.

Элисон Ли,
ATP International атқарушы вице-президенті

Дорогие болельщики тенниса!

От имени АТР я рада приветствовать вас на турнире Almaty Open 2025!

Федерация тенниса Казахстана организует одни из лучших турниров в туре, и в прошлом году в Алматы прошел их первый турнир АТР. Они не разочаровали и в этот раз, проведя еще один турнир мирового уровня. Как для игроков, так и для теннисных болельщиков Almaty Open стал очень теплым и увлекательным событием.

Новость об успешном дебюте Алматы распространилась, и ведущие игроки АТР проявляют желание приехать в этот город. Карен Хачанов выиграл первый титул данного турнира на великолепной арене Almaty Arena и вернется в 2025 году после одного из лучших сезонов в своей карьере. Даниил Медведев и Стефанос Циципас присоединятся к опытным игрокам вместе с местным фаворитом Александром Бубликом, который в 2025 году несколько месяцев подряд одерживал победы, завоевав три титула АТР и обыграв ряд игроков из ТОП-10.

Есть много причин для восхищения Almaty Open: красивый город Алматы, оживленный «хаб», превосходный спортивный и развлекательный комплекс Almaty Arena, а также чрезвычайно опытная и уважаемая группа менеджеров, которые стремятся организовать мероприятие на самом высоком уровне.

Я хотела бы поблагодарить Булата Утемуратова, президента Федерации тенниса Казахстана, за его многолетнюю приверженность АТР и развитие тенниса в этой стране. Огромное спасибо также директору турнира Дмитрию Савчуку, Юрию Польскому, Диасу Доскараеву и всей команде за их упорный труд и преданность делу.

Мы надеемся, что вы отлично проведете неделю и насладитесь теннисом.

Элисон Ли,
Исполнительный вице-президент ATP International

Dear Tennis Fans,

On behalf of ATP, it is my pleasure to welcome you to the 2025 Almaty Open!

The Kazakhstan Tennis Federation stage some of the finest tournaments on Tour and last year was their first ATP tournament in Almaty. They did not disappoint with yet another world-class tournament. For players and tennis fans alike, the Almaty Open provided a very warm and entertaining environment.

Word of Almaty's successful debut has spread as top ATP players show their eagerness to come to the city. Karen Khachanov won the inaugural crown at the fabulous Almaty Arena and he is back in 2025 after having one of his best years on tour. Daniil Medvedev and Stefanos Tsitsipas join the seasoned line up along with local favourite Alexander Bublik, who has been on a winning streak for months in 2025, picking up three ATP titles and beating a number of Top 10 players.

There are many reasons to be excited about this tournament: the beautiful city, the bustling hub, Almaty Arena's excellent sports and entertainment venue, and an extremely experienced and well-respected management group committed to staging the event at the highest level.

I would like to thank Bulat Utemuratov, President of the Kazakhstan Tennis Federation for his many years of commitment to ATP and developing tennis in this country. A huge thank you also to Tournament Director Dmitriy Savchuk, Yuriy Polskiy, Dias Doskarayev and the entire team for their hard work and dedication.

We hope you enjoy a great week of tennis.



Alison Lee,
Executive Vice President ATP International

Құрметті ойыншылар мен теннис жанкүйерлері!

Қазақстан теннис федерациясы атынан Almaty Open ATP 250 турнирінің барлық қатысушылары мен қонақтарын құттықтаймын. Біз үшін Алматыда ATP 250 санатындағы Орталық Азия мен ТМД-дағы ірі теннис турнирін екінші рет қабылдау – үлкен құрмет.

2020 жылдан бастап бұл жарыс жыл сайын Астанада өткізілді. Ал 2024 жылы біз турнирді Қазақстан теннисінің тарихи отаны – Алматыға көшіру туралы шешім қабылдадық, мұнда теннис орталықтары мен осы спорт түрінің жанкүйерлері көптеп саналады.

Almaty Open өткізу жылдар бойы ізгі дәстүрге айналып, оңтүстік астананың спорттық күнтізбесінде басты оқиғалардың бірі ретінде берік орын алатынына сенімдімін.

Біз 2024 жылы кәсіби теннисшілердің дауыс беру нәтижесінде Almaty Open рейтингіде 5-тен 4,45 ұпай алып, әлемдегі теннис турнирлерінің үздік үштігіне енгенімен ерекше мақтанамыз. Рейтингідегі бұл 4,5 көрсеткіш ATP 500 санатындағы жарыстардың басым көпшілігінен озық шығып, Мадридтегі Masters турнирінен сәл қалыңқы қалады. Бұл Алматының әлемдік деңгейдегі турнирлерді лайықты қабылдап, Қазақстан теннисінің дұрыс бағытта дамып келе жатқанын сенімді түрде көрсетеді.

Almaty Open жоғары стандарттары – Қазақстан теннис федерациясының ұзақ мерзімді стратегиясының бір бөлігі, мұндағы басты мақсат – қазақстандық турнир мәртебесін ATP 500 деңгейіне дейін көтеру. Бұл біздің елімізге әлемдік теннис жұлдыздарын бұрынғыдан да көбірек тартып, Қазақстанда спортты танымал ету мен дамытуға оң әсерін тигізеді.

Теннисті кеңінен дамыту спортқа талантты жастарды тартуға мүмкіндік береді, ал Қазақстан теннис мектебі түлектерінің шеберлігін ұштау біздің федерацияның басым бағыты болып қала береді. 2025 жылы 16 жасқа дейінгілер арасында Қазақстан жасөспірімдер құрамасы өз тарихында екінші рет қарашада Чехияда өтетін Juniors Billie Jean King Cup командалық әлем чемпионатының финалдық кезеңіне жолдама алды. Сондай-ақ биыл Чехияның Простеев қаласында әлемнің 16 үздік командасымен сынға түскен 14 жасқа дейінгілер арасындағы құрамамыздың табысын атап өткім келеді.

Біздің жас теннисшілеріміз Әмір Омарханов, Заңғар Нұрланұлы, Дамир Жалғасбай жасөспірімдер арасында Grand Slam сериясындағы Australian Open, Wimbledon, Roland Garros және US Open турнирлерінде сәтті өнер көрсетті, олардың рейтингіде орны жоғары көтеріліп келеді. Аталған ойыншылар ересектер теннисіне ауысып, ATP ұпайларын ала бастады, біз олардың еліміздегі турнирде өнер көрсетуін асыға күтеміз. Оларға Қазақстанның мықты теннисшілері Александр Бублик, Бейбіт Жұқаев, Александр Шевченко және Тимофей Скатов қосылады.

Биыл біз, әсіресе, балалар мен теннистің жас жанкүйерлері үшін турнирді одан сайын жарқын да тартымды, ұмытылмастай етуді мақсат етіп қойдық. Осындай жарыстар арқылы жаңа армандар оянып, спортшылардың жаңа буыны мен осы тамаша спорт түрінің жас жанкүйерлері өсіп шығады.

Сіздерді осы үлкен спорт оқиғасын тамашалап, өздеріңіздің сүйікті ойыншыларыңызды қолдауға, теннис ауасымен тыныстауға шақырамын. Almaty турнирі нағыз мерекеге айналады деп үміттенемін. Барлық ойыншыларға сәттілік тілеймін!

Болат Өтемұратов,
Қазақстан теннис федерациясының президенті



Уважаемые игроки и любители тенниса!

От имени Федерации тенниса Казахстана приветствую всех участников и гостей турнира ATP 250 Almaty Open. Для нас большая честь во второй раз принимать в Алматы крупнейший теннисный турнир Центральной Азии и СНГ категории ATP 250.

С 2020 года это соревнование ежегодно проводилось в Астане. А в 2024 году мы приняли решение перенести турнир в Алматы – на историческую родину казахстанского тенниса, где находится самое большое количество теннисных центров и любителей этого вида спорта. Уверен, что проведение Almaty Open станет доброй традицией на долгие годы, и наш турнир прочно закрепится как одно из главных событий в спортивном календаре южной столицы.

Мы особенно гордимся тем, что по итогам голосования профессиональных теннисистов в 2024 году Almaty Open вошёл в тройку лучших турниров мира, получив впечатляющий рейтинг 4,45 из 5. Этот результат превосходит показатели подавляющего большинства соревнований более высокой категории ATP 500 и лишь немного уступает признанному лучшим турниру серии Masters в Мадриде с рейтингом 4,5. Это убедительно показало, что Алматы достойно принимает турниры мирового уровня, а казахстанский теннис развивается в правильном направлении. Высочайшие стандарты Almaty Open – это часть долгосрочной стратегии Федерации тенниса Казахстана, основная цель которой состоит в повышении статуса казахстанского турнира до уровня ATP 500. Это привлечет в нашу страну ещё больше звёзд мирового тенниса и окажет положительное влияние на популяризацию и развитие спорта в Казахстане.

Активная популяризация тенниса позволяет нам привлекать к спорту талантливую молодежь, а развитие воспитанников казахстанской школы тенниса остается важнейшим приоритетом для нашей федерации. В 2025 году юниорская сборная Казахстана до 16 лет во второй раз в своей истории пробилась в финальный этап командного чемпионата мира Juniors Billie Jean King Cup, который пройдет в ноябре в Чили. Я также хотел бы отметить успех нашей сборной до 14 лет, которая в этом году сыграла на Чемпионате мира в чешском Простееве с 16-ю сильнейшими командами планеты.

Наши молодые теннисисты – Амир Омарханов, Зангар Нурланулы, Дамир Жалгасбай успешно выступили на юниорских турнирах серии Grand Slam: Australian Open, Wimbledon, Roland Garros и US Open, их рейтинги динамично растут. Данные игроки уже перешли во взрослый теннис, набирают очки ATP, и мы с нетерпением ждём их выступления на домашнем турнире, где компанию им составят другие сильнейшие казахстанские теннисисты: Александр Бублик, Бейбит Жукаев, Александр Шевченко и Тимофей Скатов.

В этом году мы поставили перед собой задачу сделать турнир ещё более ярким, интересным и незабываемым — прежде всего для детей и юных любителей тенниса. Ведь именно через такие события зарождается новая мечта, новое поколение спортсменов и поклонников этого прекрасного вида спорта.

Приглашаю вас стать частью этого большого спортивного события, поддержать ваших любимых игроков, насладиться атмосферой тенниса и, надеюсь, что турнир в Алматы станет настоящим праздником. Всем игрокам желаю отличной игры!

Булат Утемуратов,
Президент федерации тенниса Казахстана

Dear players and fans!

От имени Федерации тенниса Казахстана прOn behalf of the Kazakhstan Tennis Federation, I welcome all participants and guests to the ATP 250 Almaty Open tournament. It is a great honor for us to host the largest ATP 250 tennis tournament in Central Asia and the countries of the CIS for the second time in Almaty.

Since 2020, the tournament had been held annually in Astana before we decided to move it to Almaty in 2024. The city of Almaty is the historical home of Kazakh tennis with the largest number of tennis facilities and tennis fans based there. I am confident that the Almaty Open will become a long-standing tradition and will firmly establish itself as one of the main events in the sports calendar of the Kazakhs' south capital.

We are particularly proud of the results of a vote by professional tennis players in 2024, according to which the Almaty Open was ranked among the TOP 3 tournaments in the world, receiving an impressive rating of 4.45 out of 5. This result surpasses the ratings of the vast majority of higher-category ATP 500 competitions and is only slightly behind the recognized best tournament of the Masters series in Madrid with a rating of 4.5. This convincingly shows high capability of Almaty to host world-class tournaments and the right direction of the development of Kazakh tennis. The high standards of the Almaty Open are part of the long-term strategy of the Kazakhstan Tennis Federation. KTF pursues a bigger goal to upgrade the event to the ATP 500 level. This will attract even more world tennis stars to our country and have a positive impact on promotion and development of tennis as well as sports in Kazakhstan.

Active promotion of tennis allows us to increase participation among talented youth, while the development of Kazakh tennis training establishment remains a top priority for the KTF. In 2025, Kazakhstan's 16&U junior team qualified for the final stage of the Juniors Billie Jean King Cup World Team Championship for the second time in its history. The event will be held in Chile in November. I would also like to note the success of our 14&U team, which this year played in the World Championship in Prostějov, Czech Republic, among the world's 16 strongest teams.

Our young tennis players - Amir Omarhanov, Zangar Nurlanuly, Damir Zhalgasbay - have successfully performed at all Junior Grand Slam events, including Australian Open, Wimbledon, Roland Garros, and the US Open, with their rankings growing fast and steadily. These players have already transitioned to adult tennis, where they keep earning their professional ATP points, and we are eager to have them at a home tie, where they will join the other strong Kazakh tennis players, including Alexander Bublik, Beibit Zhukayev, Alexander Shevchenko, and Timofey Skatov.

This year, we set ourselves a goal of making the ATP 250 tournament even more exciting, interesting, and unforgettable—especially for children and young tennis enthusiasts. After all, it is through events like this that new dreams are born and a new generation of athletes and fans of the wonderful sport of tennis emerges.

I invite you to be part of this major sporting event, support your favorite players, enjoy the tennis atmosphere, and I hope that the tournament in Almaty will be a genuine celebration. I wish all players an excellent game!



Bulat Utemuratov,
President of theKazakhstan Tennis Federation

KAZAKHSTAN TENNIS HEAD *Bulat Utemuratov: from ATP 250 triumph* TO FUTURE SUCCESSES

PUBLISHED DECEMBER 10, 2024
BY LORENZO CIOTTI

In an interview with Tennis World USA, the Kazakhstan Tennis Federation President Bulat Utemuratov gave an in-depth analysis of the growth of tennis in his country, highlighting the incredible increase in participation, the development of new infrastructure, and the number of tournaments hosted. These results have been achieved thanks to targeted and sustainable investments over the years.

Utemuratov also shared his opinion on the current state of tennis and Elena Rybakina's season, noting that the former Wimbledon champion is a very strong person mentally and that he is confident of her full comeback in 2025.

LORENZO CIOTTI: Mr. President, how do you evaluate the work done by the Kazakhstan Tennis Federation in 2024?

BULAT UTEMURATOV: This year was extremely important and successful for the Federation. For the first time, we hosted an ATP 250 tournament in Almaty instead of Astana, which was crucial for both the development of the tournament and the evolution of tennis in Kazakhstan. Almaty is the birthplace and capital of tennis in our country, with the largest number of fans and numerous tennis tournaments and centers, so it was important for us to establish a connection with local tennis fans. A tennis festival and various children's activities were organized at the tournament venue, where everyone could find something to their liking.

The event, attended by over 50,000 people, allowed us to once again prove that tennis in Kazakhstan is world-class and all our hard work in organizing the tournament and preparing the venue paid off. It is important to note that we managed to attract six players from the top 30 in the world, including Frances Tiafoe (ATP 16), Alejandro Tabilo (ATP 22), Karen Khachanov (ATP 23), with Khachanov eventually winning the tournament.

About Kazakhstani players, they also demonstrated a good level of play throughout the year. Elena Rybakina won the WTA 500 in Brisbane, Abu-Dhabi, and Stuttgart. Yulia Putintseva won her first grass singles title at the WTA 250 tournament in Birmingham. The country's best doubles player, Anna Danilina, won the WTA 125 tournament in Bari, the WTA 500 in Guadalajara and the WTA 1000 in Wuhan. Zarina Diyas won the ITF 50 tournament in Turkey. Zhibek Kulambayeva won doubles titles at ITF 50 tournaments in Poland, Argentina and Thailand and at ITF 75 in Brazil. Alexander Bublik achieved his career-best ATP singles ranking of 21 during the season.

Our youth tennis is already a recognized force in Asia. In 2024, Amir Omarhanov, Zangar Nurlanuly, Damir Zhalgasbay, Daniyal Rakhmatullayev, Sonya Zhiyenbayeva, Asylzhan Arystanbekova, Eva Korysheva, Sofia Isakova, Polina Slepstova and others achieved good results. They were very successful at the junior Australian Open, Roland Garros, Wimbledon and US Open and have already started winning in adult competitions.

Which projects achieved the most notable milestones this year?

Young trainees of the Kazakh tennis school have already had a significant impact on the international level. For example, it is worth noting the results of the Kazakhstan U-14 team. In 2022, Zangar Nurlanuly, Damir Zhalgasbay and Daniel Tazabekov led the Kazakhstan U-14 team to the World Championship for the first time in the history of Kazakhstani tennis.

At that World Championship, our junior team took a sensational fourth place, defeating the reigning world champions Italy and



losing to the USA and Germany. In 2023, the Kazakhstan U-16 team, consisting of Amir Omarhanov, Zangar Nurlanuly and Damir Zhalgasbay, also reached the final of the World Championship for the first time in the history of Kazakhstani tennis, defeating the five-time world champions Australia and entering the top 10 of the best teams in the world.

Not only: Kazakhstan U-16 women's team, consisting of Polina Slepstova, Inkar Dyusebay and Anastasia Krymkova defeated the Australian team and reached the World Championship finals for the first time in their category, entering the top 10 best teams in the world, in 2023.

In 2024, Kazakhstan juniors Amir Omarhanov, Daniyal Rakhmatullayev, Sonya Zhiyenbayeva and Asylzhan Arystanbekova played in all the junior Grand Slam tournaments. Recently, the 2024 Davis Cup junior finals were held in Antalya. Kazakhstan's Zangar Nurlanuly, Damir Zhalgasbay and Daniel Tazabekov finished fifth. to. In the group stage and the fifth-place match, the Kazakh team defeated four-time junior Davis Cup winners France twice.

What are the next goals that the Kazakhstan Tennis Federation would like to achieve in the next two-year period 2025-2026?

We are very optimistic about hosting more ATP tournaments in Kazakhstan. After four ATP 250 tournaments in Astana and Almaty, as well as the ATP 500 tournament in 2022 with the world's best players such as Novak Djokovic, Carlos Alcaraz, Daniil Medvedev and Stefanos Tsitsipas, we are confident that we are ready to host

ATP 500 tournaments in Kazakhstan on a regular basis.

ATP representatives and players themselves have noted the high level of organization of our tournaments: for example, this year's Almaty Open received the highest player ratings, becoming one of the top 3 tournaments of the year based on more than 30 criteria, including court quality, locker room comfort, spectator support, atmosphere and more.

We are considering two ways to raise the status of the tournament. The first is to acquire a new license for an ATP 500 tournament; the second is to upgrade our current ATP license 250 by acquiring another similar license. We have already discussed this option with ATP and participated in a tender to upgrade our license in 2023.

ATP was ready to consider options in February and April, but due to weather conditions, it is impossible to organize outdoor tournaments in Kazakhstan in February and April, due to the specific tournament schedule, it is difficult for players to travel from Europe to Asia and back to Europe, so preference was given to offers from other countries. However, our offer was very strong and we positioned ourselves as one of the key candidates to obtain an ATP 500 license in the future.

Among other goals, I would like to highlight three more: there should be eight Kazakhstani juniors (four boys and four girls) in Grand Slam tournaments, at least 13 Kazakh players (five women and eight men) should play in adult Grand Slam tournaments, and three more tennis centers should be built in Kazakhstan.

Let's talk about Elena Rybakina. She has suffered many physical problems during the season, in addition to the breakup with Stefano Vukov. I consider her season very positive: Mr. President, have you had the chance to speak with Elena, to understand her state of mind?

Elena started the year well, winning the Brisbane International, the Abu Dhabi Open and the Stuttgart Open, and reaching the finals of the Miami Open and the Qatar Open. She also achieved great results at Roland Garros and Wimbledon, but unfortunately, illnesses and injuries interrupted her season. I have spoken with Elena several times: she is focused on her comeback and is more determined than ever. She is one of the most committed tennis players I have ever met, who is committed to getting back in top shape and competing at the highest level

Overall, what advice would you give to Elena, in view of the end of the season and the upcoming 2025 tennis season?

As you know, Elena has started working with a new coach. I believe this will give a new impetus to her development, especially considering the vast experience and outstanding reputation that Goran Ivanisevic has in the tennis world. Goran had a brilliant playing career and has many years of experience coaching top players, including Novak Djokovic. I would advise Elena to focus on her recovery and return to the court, which she is already doing. She has had a difficult time, but I hope the worst is behind her, and Elena is a very strong person mentally. I am confident that everything will fall into place and I am very optimistic about Elena's prospects in 2025.

Let's talk about numbers: the work done by the Kazakhstan Tennis Federation has produced incredible results, but which numbers are the most satisfying for you?

I see the results of the Federation's work over the past 17 years very positively. During this time, more than $150 million has been invested in the development of tennis in Kazakhstan. This has helped develop tennis at the grassroots level, which is the most important part of creating a thriving tennis ecosystem, and the numbers speak for themselves:

In 17 years, 38 tennis centers with 364 hard and clay courts have been built across Kazakhstan.

The average cost of court rental has been reduced from $50 per hour in 2007 to $10 per hour.

300 coaches and 500 instructors have been trained to work with children from an early age.

More than 200 tournaments are held annually.

All this has led to real and tangible results: the number of children playing tennis in Kazakhstan has grown from 900 in 2007 to 30,000 today, and 3,500 of the most talented players receive free training, equipment and support from the Federation to participate in tournaments.

What would you say to young people who are approaching tennis for the first time?

In my childhood, tennis was not a popular sport in Kazakhstan, as there were very few courts and coaches in the country. I was interested in boxing, football and table tennis, and only as an adult did I start playing tennis. Now that we have the necessary infrastructure and support, tennis has become more accessible than ever, and I would like to encourage all young people to try it.

Of course, to achieve serious results, you need to fully dedicate yourself to tennis, and this sport can give a lot in return. Tennis offers great physical benefits, helping children develop speed, strength and endurance. It is also incredibly intellectual, requiring concentration, tactics and versatility, and it provides children with very valuable and useful life skills.

We already have many talented and hardworking young players who have achieved success in junior tennis, proving to everyone that hard work pays off. For example, in Kazakhstan, there are several boys and girls who are among the best in Europe and Asia in their categories. Among them are Amir Omarhanov, Zangar Nurlanuly and Sonya Zhiyenbayeva. Amir Omarhanov made history by winning the Asian Championship for players under 18 in 2023. In the finals of the Davis Cup Juniors in 2023, he did not lose a singles match and defeated a top 10 player, Federico Cina of Italy.

In 2024, Amir reached the quarterfinals of the Australian Open Juniors and the semifinals of the Roland Garros Juniors in doubles, and achieved a world ranking of 12 for players under 18, which no other Kazakhstani player had achieved before him. Currently, Amir is ranked 15th in the world among juniors. Another notable success is that of 16-year-old Zangar Nurlanuly, who is ranked 76th in the ITF Junior Rankings. This year, Zangar won two major ITF Junior titles: J200 in Shymkent and J100 in Izmir.

Sonya Zhiyenbayeva ends the year ranked 16th in the world junior rankings, equaling the record of Amina Rakhim of Kazakhstan, who was also ranked 16th in the ITF Junior world in 2006. The 18-year-old Sonya won the prestigious ITF Juniors J300 tournament in Spain this year and, in doubles with another Kazakhstani player, Asylzhan Arystanbekova, became champion of the Category 1 tournaments in Cairo and the Category 2 tournaments in Italy.

Sonya has also made her mark on the adult women's tour, winning two ITF World Tennis Tour W15 trophies in Spain and Turkey. In the WTA rankings, Sonya is currently ranked 633. These results mean a lot, not only to the players themselves, but also to the entire younger generation in Kazakhstan, who see their peers succeeding on the court and start to believe that they too can do it and that their opportunities are endless."

What are, in your opinion, the critical issues that the ATP and WTA should work on to accommodate tennis players who say that the annual tournament schedule is too busy?

The tournament schedule is really demanding; players have to travel a lot, have time to acclimatize to new conditions and, if necessary, adapt to different types of surfaces. Although many tournaments are now held in two weeks, players rarely have a break to recover physically and emotionally. Also, a significant issue is that many players in the top 30 also participate in exhibition matches during the tournament schedule and in pre-season preparation. Although their motivation is understandable, this does not allow them to recover properly and there is a high risk of injury.


TORINO
Nitto ATP FINALS
2025
It all adds up to
THIS
09–16 NOVEMBER 2025
INALPI ARENA, TORINO
TICKETS ON SALE NOW
NITTOATPFINALS.COM
TITLE PARTNER
Nitto
HOST PARTNER
INTESA SANPAOLO
PLATINUM PARTNERS
Emirates
LAVAZZA
LEXUS
PROMOTED BY
Dipartimento per lo Sport
REGIONE PIEMONTE
CITTÀ DI TORINO
THE PLAYERS SHOWN ARE FOR ILLUSTRATIVE PURPOSES ONLY. QUALIFICATION AND PARTICIPATION SUBJECT TO ATP RULES. PLAYERS MAY WITHDRAW DUE TO INJURY, ILLNESS OR OTHER GROUNDS.

OFFICIAL PLAYER ACCEPTANCE LIST

Almaty Open ATP 250



Main Draw **Rankings Date:** 9/15/2025

1	KAREN KHACHANOV	-	10	RANK
2	DANIIL MEDVEDEV	-	18	RANK
3	ALEXANDER BUBLIK	KAZAKHSTAN	19	RANK
4	FLAVIO COBOLLI	ITALY	25	RANK
5	LUCIANO DARDERI	ITALY	30	RANK
6	ALEX MICHELSEN	UNITED STATES	32	RANK
7	BRANDON NAKASHIMA	UNITED STATES	33	RANK
8	GABRIEL DIALLO	CANADA	35	RANK
9	CORENTIN MOUTET	FRANCE	39	RANK
10	FABIAN MAROZSAN	HUNGARY	55	RANK
11	HAMAD MEDJEDOVIC	SERBIA	66	RANK
12	YUNCHAOKETE BU	CHINA	74	RANK
13	ADAM WALTON	AUSTRALIA	76	RANK
14	LASLO DJERE	SERBIA	77	RANK
15	JORDAN THOMPSON	AUSTRALIA	78	RANK
16	MARIANO NAVONE	ARGENTINA	82	RANK
17	ARTHUR CAZAUX	FRANCE	84	RANK
18	LUCA NARDI	ITALY	85	RANK

It all adds up in ALMATY



Products and services may vary by aircraft type.

TENNIS FOR LIFE by LEXUS | BABY TENNIS | Tennis 10s | KAZAKHSTAN TENNIS FEDERATION



Tennis For Life by Lexus - это программа от Lexus, реализуемая совместно с Казахстанской Теннисной Федерацией, направленная на создание возможностей для детей по всему Казахстану открыть для себя мир тенниса и начать активно заниматься этим прекрасным видом спорта.

Амбассадорами программы являются первые ракетки Казахстана - **Александр Бублик и Елена Рыбакина.**



Almaty Open | LEXUS

ОФИЦИАЛЬНЫЙ АВТОМОБИЛЬНЫЙ ПАРТНЕР

BEIBIT ZHUKAYEV

БЕЙБІТ ЖУКАЕВ

Елі: Қазақстан

Ең жоғарғы ATP рейтинг: 171

Жасы: 24

Бойы: 196

Оңқай

2023 жылы жекелей сында ATP «челленджер» турнирдің жеңімпазы атанды.

2024 жылдың қазан айында ATP 250 Almaty Open турнирінің ширек финалына дейін жетіп, ресейлік Карен Хачановқа жол берді. Ақырында Хачанов осы турнирдің жеңімпазы болды. 2025 жылдың шілде айының басында Уимблдон турнирінің іріктеу кезеңінде жеңімпаз атанып, мансабында алғаш рет Үлкен дулыға турнирінің негізгі кезеңіне жолдама алды.

БЕЙБИТ ЖУКАЕВ

Страна: Казахстан

Наивысшая позиция ATP: 171

Возраст: 24

Рост: 196

Правша

В 2023 году стал победителем одного турнира ATP серии «челленджер» в одиночном разряде. В октябре 2024 года дошёл до четвертьфинала ATP 250 Almaty Open, где проиграл россиянину Карену Хачанову, а Хачанов в итоге стал победителем данного турнира. В начале июля 2025 года стал победителем квалификации Уимблдонского турнира, и впервые в карьере вышел в основную сетку турнира серии Большой Шлем.

BEIBIT ZHUKAYEV

Country: Kazakhstan

Highest ATP ranking: 171

Age: 24

Height: 196

Right-handed (two-handed backhand)

In 2023, he won one ATP Challenger singles tournament. In October 2024, he reached the quarterfinals of the ATP 250 Almaty Open, where he lost to Karen Khachanov He made his major debut after qualifying for the main draw at the 2025 Wimbledon Championships.





AMIR OMARKHANOV

АМИР ОМАРХАНОВ

Елі: Қазақстан

Ең жоғарғы ATP рейтинг: 909

Ең жоғарғы ITF Juniors рейтинг: 4

Жасы: 17

Бойы: 180

Оңқай

17 жастағы Амир Омарханов – қазақстандық теннис спортының ең үміт күттіретін жас таланты. Жасөспірімдер арасындағы халықаралық турнирлерде жоғары нәтиже көрсетіп жүрген спортшы Australian Open 2024 додасында ел намысын абыроймен қорғады. Ол – бұл жарыстың ширек финалына дейін жеткен алғашқы қазақстандық жасөспірім теннисші. Амир Қарағанды теннис мектебінің тәрбиеленушісі. Оның алғашқы жаттықтырушысы – Петр Нестеров. Омарханов жасөспірімдер арасындағы әлемдік рейтингте (ITF Juniors) 4 орында болған. Ол: 6 жеке, 8 жұптық ITF Juniors турнирінің чемпионы атанған. Амир Омарханов – Қазақстанның теннис аренасындағы болашағы зор спортшылардың бірі. Оның еңбекқорлығы, техникалық дайындық деңгейі мен халықаралық жарыстардағы сенімді ойыны – теннис әлемінде өз орнын табарына сенім ұялатады.



АМИР ОМАРХАНОВ

Страна: Казахстан

Наивысшая позиция ATP: 909

Наивысшая позиция ITF Juniors: 4

Возраст: 17

Рост: 180

Правша

Амир родился в Караганде, где начал заниматься теннисом под руководством тренера Петра Нестерова. В октябре 2023 года выиграл юниорский чемпионат Азии и Океании в Корее, где в финале вырвал победу у местного фаворита Ким Чжан Чжуна. Позже к этому удалось добавить неплохое участие в юниорском "Кубке Дэвиса" (одолел одного из лучших юниоров мира Федерико Чину) и ещё один трофей J300 – на первенстве Азии в Нонтхабури. На Juniors Australian Open 2024 Омарханов дебютировал на юниорских "Больших шлемах" и сходу прошёл в четвертьфинал, справившись со старыми знакомыми Чиной (лидер посева) и Кимом (№14). Через месяц уже на грунте сыграл полуфинал J300 в Асунсьоне, а летом добрался до третьего круга на "Уимблдоне". Нельзя не отметить и полуфинал "Ролан Гаррос" в паре с россиянином Тимофеем Дерепаско. Все это помогло Амиру закрепиться в топ-20 юниорского рейтинга ITF. В октябре 2024 года выиграл престижный юниорский турнир J300 в Пекине. Параллельно Амир начал осваиваться и во взрослом теннисе: в апреле получил wild card в квалификацию "Мастерса" в Мадриде (проиграл Роберто Баутисте-Агуту на всего втором турнире в карьере), а в июле – в основу "Челленджера" в Астане (здесь одержал первую взрослую победу). В 2024 году впервые играл в квалификации ATP 250 Almaty Open, в этом году благодаря победе на взрослом чемпионате Казахстана по теннису получил WC в основу.

AMIR OMARKHANOV

Country: Kazakhstan

Highest ATP ranking: 909

Highest ITF Juniors ranking: 4

Age: 17

Height: 180

Right-handed (two-handed backhand)

Amir was born in Karaganda, where he began playing tennis under the guidance of coach Pyotr Nesterov. In October 2023, he won the Asia-Oceania Junior Championships in Korea. Later, he added to this a good performance in the Junior Davis Cup (defeating one of the world's best juniors, Federico Cina) and another J300 trophy at the Asian Championships in Nonthaburi. At the 2024 Juniors Australian Open, Omarkhanov made his debut at the junior Grand Slams and quickly advanced to the quarterfinals, defeating old acquaintances Cina (the top seed) and Kim (No. 14). A month later, he played in the semifinals of the J300 in Asunción on clay, and in the summer he reached the third round at Wimbledon. It is also worth noting his semi-final appearance at Roland Garros, paired with Russian Timofey Derepasko. All this helped Amir secure his place in the TOP 20 of the ITF junior rankings. In October 2024, he won the prestigious J300 junior tournament in Beijing. At the same time, Amir began to gain experience in adult tennis: in April, he received a wild card for the Madrid Masters qualifiers (losing to Roberto Bautista Agut in only the second tournament of his career), and in July, he entered the main draw of the Astana Challenger (where he won his first adult victory). In 2024, he played in the ATP 250 Almaty Open qualifiers for the first time, and this year, thanks to his victory in the adult Kazakhstan Tennis Championship, he received a WC to the main draw.



ALEXANDER BUBLIK

TOP KAZAKHSTAN SEED

АЛЕКСАНДР БУБЛИК

Елі: Қазақстан

Ең жоғарғы ATP рейтинг: 16

Жасы: 28

Бойы: 196

Оңқай

Қазақстандық теннис десе, көпшіліктің ойына алдымен Александр Бублик есімі оралады. Ерекше стилі, батыл соққылары мен корттағы эмоциясымен танылған бұл спортшы Қазақстанды әлемдік аренада сәтті танытып жүр. Үлкен дулыға турнирінің жұптық сында финалисті (Франция ашық біріншілігі-2021); жекелей сында жеті ATP турнирінің жеңімпазы (оның екеуі ATP 500 және бесеуі ATP 250 титулы); 2020 және 2024 жылғы жазғы Олимпиада ойындарының қатысушысы, 2018 жылғы Азия ойындарының жұптық сында күміс жүлдегері. 2024 жылы Франция ашық чемпионатында алғаш рет жекелей сында ширек финалға шықты. 2025 жылы Халле турнирінде Бублик екінші айналымда әлемнің бірінші ракеткасын — жарыстың былтырғы чемпионы Янник Синнерді жеңіп, кейін ол Томаш Махачты және Карен Хачановты ұтып, Халледегі өзінің екінші финалына шықты, онда Даниил Медведевті жеңді. 2025 жылы шілде айында Швейцарияның Гштаад қаласында өткен ATP 250 топырақ төсеніндегі турнирінде жеңіске жетті. Бұл Бублик үшін мансабындағы алғашқы топырақтағы ATP турниріндегі жеңісі болды. Осыдан кейін ол Кицбюэльдегі ATP 250 топырақтағы тағы бір турнирді қанжығасына байлады.

АЛЕКСАНДР БУБЛИК

Страна: Казахстан

Наивысшая позиция ATP: 16

Возраст: 28

Рост: 196

Правша

Финалист одного турнира Большого шлема в парном разряде (Открытый чемпионат Франции-2021); победитель семи турниров ATP в одиночном разряде (из них две победы на ATP 500 и пять на ATP 250); участник летних Олимпийских игр 2020 и 2024 годов, серебряный призёр Азиатских игр 2018 года в парном разряде. На Открытом чемпионате Франции впервые в карьере дошел до ¼ финала, на турнире в Халле 2025 Бублик во втором круге обыграл действующую первую ракетку мира — прошлогоднего чемпиона Янника Синнера, тем самым одержав самую крупную победу в своей карьере и прервав победную серию Синнера из 66 матчей с игроками вне топ-20 рейтинга ATP. Далее он победил Томаша Махача и Карена Хачанова, выйдя в свой второй финал Халле, где победил Даниила Медведева. В июле 2025 года выиграл турнир ATP 250 на грунте в швейцарском Гштаде. Для Бублика это была первая в карьере победа на турнире ATP на грунте. Вслед за этим Бублик выиграл ещё один турнир ATP 250 на грунте в Кицбюэле, не отдав ни сета.

ALEXANDER BUBLIK

Country: Kazakhstan

Highest ATP ranking: 16

Age: 28

Height: 196

Right-handed (two-handed backhand)

Bublik recorded his greatest success at a Grand Slam event at the 2025 French Open where he reached the quarterfinals in singles, the first Kazakh man to achieve the feat. Alexander was also the runner-up in doubles at the 2021 French Open, partnering fellow countryman Andrey Golubev, the first Kazakh male players to contest a major final. He has won seven ATP Tour singles titles.

In June, Bublik won his second 2025 Halle Open title. He reached the quarterfinals after upsetting defending champion world No. 1 Jannik Sinner in three sets, for the biggest win in his career. He then beat Tomáš Macháč, Karen Khachanov and Daniil Medvedev to win the title and return to the top 30 as a result. In July, Bublik won two back-to-back titles, first at the Swiss Open Gstaad and the following week at the Generali Open Kitzbühel.




T-FIGHT
tecnifibre

ALEXANDER SHEVCHENKO

TOP KAZAKHSTAN SEED

АЛЕКСАНДР ШЕВЧЕНКО

Елі: Қазақстан

Ең жоғарғы ATP рейтинг: 45

Жасы: 24

Бойы: 185

Оңқай

Жекелей сында үш «Челленджер» турнирінің жеңімпазы, 2024 жылы Парижде өткен Олимпиада ойындарының қатысушысы. 2023 жылдың қараша айында алғаш рет ATP турнирінің финалисті (Францияның Мец қаласында).

АЛЕКСАНДР ШЕВЧЕНКО

Страна: Казахстан

Наивысшая позиция ATP: 45

Возраст: 24

Рост: 185

Правша

В одиночном разряде завоевал в общей сложности три титула серии «Челленджер», участник Олимпийских игр в Париже 2024. В ноябре 2023 года вышел в первый финал в ATP-туре — на турнире в Меце (Франция).

ALEXANDER SHEVCHENKO

Country: Kazakhstan

Highest ATP ranking: 45

Age: 24

Height: 185

Right-handed (two-handed backhand)

In singles, he won a three ATP Challenger titles and competed at the 2024 Paris Olympic Games. In 2023 he reached his first final defeating wildcard Pierre-Hugues Herbert and became the youngest Metz finalist since Lucas Pouille aged 22, in 2016. He lost in the final to Ugo Humbert.





MIKHAIL KUKUSHKIN

МИХАИЛ КУКУШКИН

Елі: Қазақстан

Ең жоғарғы ATP рейтинг: 39

Жасы: 37

Бойы: 183

Оңқай

2022 жылы қыркүйекте Михаил Дэвис кубогінде Қазақстан құрамасы сапында 50-інші матчын өткізді (біздің құрамадағы екінші нәтиже, рекордшы – 100 матч ойнаған Алексей Кедрюк). Алғаш рет ATP Challenger сериясында 2007 жылы в Саранск мен Самаркандта жеңіске жетті. 2009 жылдың аяғында Михаил Кремль кубогінде алғаш рет жартылай финалға дейін жетті. 2010 жылы «Үлкен дулыға» турнирлерінде алғаш рет ойнады. Оның біріншісі АҚШ ашық чемпионаты еді. Сол жылы күзде Кукушкин Бангкокте ширек финалға дейін жетіп, онда атақты Рафаэль Надальға екі партияда есе жіберді. Ал қазанда Санкт-Петербургте финалда Михаил Южныйдан басым түсіп, ATP турниріндегі алғашқы титулына қол жеткізді. 2013 жылы Кремль кубогінде финалда Кукушкин екінші титулын жеңіп алатындай мүмкіндігі болды, бірақ соңғы бәсекеде француялық Ришар Гаскеге үш сетте жол берді. 2015 жылы Сиднейдегі тағы бір финалда Михаилға Виктор Троицки қарсы келді, онда сербиялық теннисші жеңіске жетті. Қазақстандық теннисші 2012 жылы Australian Open, ал 2019 жылы Уимблдон турнирінің ширек финалына дейін жетті. Бұл Кукушкиннің «Үлкен дулыға» турнирлеріндегі үздік көрсеткіштері еді.

МИХАИЛ КУКУШКИН

Страна: Казахстан

Наивысшая позиция ATP: 39

Возраст: 37

Рост: 183

Правша

В сентябре 2022 года Михаил сыграл 50-й матч за сборную Казахстана в Кубке Дэвиса (второй результат в нашей сборной, рекордсмен – Алексей Кедрюк со 100 матчами). Первые победы на турнирах серии ATP Challenger пришли в 2007 году в Саранске и Самарканде. В конце 2009 года Михаил впервые дошёл до полуфинала «Кубка Кремля». В 2010 году состоялся дебют на турнирах «Большого шлема». Первым в карьере стал Открытый чемпионат США. Осенью того же года Кукушкин сначала дошёл до четвертьфинала турнира в Бангкоке, где уступил легендарному Рафаэлю Надалю в двух партиях. А в октябре завоевывал свой первый титул ATP в Санкт-Петербурге, в финальном матче одолев Михаила Южного. В 2013 году в финале «Кубка Кремля» Кукушкин мог завоевать второй титул, но в матче за трофей проиграл французу Ришару Гаске в трех сетах. В 2015 году был еще один финал в Сиднее, где Михаилу противостоял Виктор Троицки, который и завоевал титул. В 2012 году казахстанец дошел до четвертого круга Australian Open, а в 2019 году также вышел в четвертый раунд, но уже «Уимблдона». Это лучшие показатели Кукушкина на турнирах «Большого шлема».

MIKHAIL KUKUSHKIN

Country: Kazakhstan

Highest ATP ranking: 39

Age: 37

Height: 183

Right-handed (two-handed backhand)

In September 2022 Mikhail played his 50th match for the Kazakhstan national team in Davis Cup (the second result in our national team, the record holder is Alexey Kedryuk with 100 matches). His first victories at ATP Challenger series tournaments came in 2007 in Saransk and Samarkand. At the end of 2009 Mikhail reached the semi-finals of the Kremlin Cup for the first time. In 2010 he made his debut at Grand Slam tournaments with the US Open being the first in his career. In the autumn of the same year Kukushkin reached the quarter-finals of the tournament in Bangkok, where he lost to the legendary Rafael Nadal in two sets. And in October he won his first ATP title in St Petersburg, defeating Mikhail Youzhny in the final match. In 2013, in the Kremlin Cup final, Kukushkin could have won a second title, but lost to French Richard Gasquet in three sets in the match for the trophy. In 2015, there was another final in Sydney, where Mikhail faced Viktor Troicki, who won the title. In 2012, the Kazakh reached the fourth round of the Australian Open, and in 2019 he also reached the fourth round of "Wimbledon". This is Kukushkin's best performance at Grand Slam tournaments.




QAZAQS
ZSPO

DENIS YEVSEYEV

ДЕНИС ЕВСЕЕВ

Елі: Қазақстан

Ең жоғарғы ATP рейтинг: 153

Жасы: 32

Бойы: 188

Оңқай

ATP Challenger турнирінің жекелей сынында бір мәрте жеңімпазы; 2018 жылғы Азия ойындарының жұптық сынында күміс жүлдегері; және 2017 жылғы жабық кешендегі Азия ойындарының жұптық сынында күміс жүлдегері.

ДЕНИС ЕВСЕЕВ

Страна: Казахстан

Наивысшая позиция ATP: 153

Возраст: 32

Рост: 188

Правша

Победитель одного турнира ATP Challenger в одиночном разряде; серебряный призёр Азиатских игр 2018 года в парном разряде; и серебряный призёр Азиатских игр в помещениях 2017 года в парном разряде.

DENIS YEVSEYEV

Country: Kazakhstan

Highest ATP ranking: 153

Age: 32

Height: 188

Right-handed (two-handed backhand)

Winner of one ATP Challenger singles title; silver medalist at the 2018 Asian Games in doubles; and silver medalist at the 2017 Asian Indoor Games in doubles.




QAZAQSTAN
QAZSPORT

TIMOFEY SKATOV

TOP KAZAKHSTAN SEED

ТИМОФЕЙ СКАТОВ

Елі: Қазақстан

Ең жоғарғы ATP рейтинг: 123

Жасы: 24

Бойы: 173

Оңқай

Еуропа чемпионы (U16, 2017), US Open жасөспірімдер турнирінің жартылай финалисті (2017), ITF жасөспірімдер рейтингінде экс-әлемнің 1-ракеткасы. ATP «Челленджер» сериясында жекелей сында үш турнирдің жеңімпазы. Қазақстан құрамасы сапында Дэвис кубогында төрт ойын өткізіп, барлығында жеңіске жеткен.

ТИМОФЕЙ СКАТОВ

Страна: Казахстан

Наивысшая позиция ATP: 123

Возраст: 24

Рост: 173

Правша

Чемпион Европы до 16 лет (2017), полуфиналист юниорского US Open (2017), экс-первая ракетка мира в юниорском рейтинге ITF. Победитель трех турниров серии ATP “Челленджер” в одиночном разряде. В составе сборной Казахстана на Кубке Дэвиса сыграл четыре матча в одиночке и во всех одержал победы.

TIMOFEY SKATOV

Country: Kazakhstan

Highest ATP ranking: 123

Age: 24

Height: 173

Right-handed (two-handed backhand)

European U16 Champion (2017), junior US Open semifinalist (2017), former world No. 1 in the ITF junior rankings. Winner of three ATP Challenger titles in singles. Representing Kazakhstan in the Davis Cup, he played four singles matches and won all of them.




ORLD CU
TENNIS



Beeline JANYMDA

ТҰРАҚТЫ-МОБИЛЬДІ

интернет – Қазақстанда сапасы
мен таралымы жағынан №1



СТАБИЛЬНЫЙ-МОБИЛЬНЫЙ

интернет — №1 по качеству
и покрытию в Казахстане

Beeline Kazakhstan – таралу кеңдігі мен интернет-сервистер сапасы жағынан пайдаланушылар арасында көшбасшы.
«ВИГО» ЖШҚ-ның 2025 жылғы екінші тоқсандағы деректері бойынша, Қазақстанда Beeline Kazakhstan орта есеппен таралу кеңдігі жағынан көшбасшы және ойын онлайн-сессияларда және суреттерді алғанда тамаша сапа көрсеткіштерін қамтамасыз етеді.
ККМ № БД 0000317 мемлекеттік лицензиясын «КаР-Тел» ЖШС-не 24.08.1998 жылы ҚР Көлік және коммуникациялар министрлігі берген.
Beeline Kazakhstan – лидер по широте покрытия и качеству интернет-сервисов среди пользователей.
По данным ООО «ВИГО» за второй квартал 2025 г., в среднем по Казахстану Beeline Kazakhstan является лидером по широте покрытия и обеспечивает лучшие качественные показатели в игровых онлайн-сессиях и при получении картинок.
Государственная лицензия МТК № ДС 0000317 от 24.08.1998 выдана ТОО «КаР-Тел» Министерством транспорта и коммуникаций РК.

TOP SEED

KAREN KHACHANOV

КАРЕН ХАЧАНОВ

Елі: Россия

Ең жоғарғы ATP рейтинг: 8

Жасы: 29

Бойы: 198

Оңқай

2020 жылғы Олимпиада ойындарының жекелей сында күміс жүлдегері, ATP турнирлерінің жекелей сында жеті мәрте жеңімпазы, 2021 жылғы Дэвис кубогының иегері (Ресей құрамасы сапында), ATP 250 Almaty Open 2024 турнирінің чемпионы.

КАРЕН ХАЧАНОВ

Страна: Россия

Наивысшая позиция ATP: 8

Возраст: 29

Рост: 198

Правша

Серебряный призёр Олимпийских игр 2020 года в одиночном разряде, победитель семи турниров ATP в одиночном разряде, обладатель Кубка Дэвиса 2021 года в составе сборной России, действующий чемпион турнира ATP 250 Almaty Open.

KAREN KHACHANOV

Country: Russia

Highest ATP ranking: 8

Age: 29

Height: 198

Right-handed (two-handed backhand)

Silver medalist at the 2020 Olympic Games in singles, winner of seven ATP singles titles, 2021 Davis Cup champion, and the champion of the ATP 250 Almaty Open 2024.





TOP SEED

DANIIL MEDVEDEV

ДАНИИЛ МЕДВЕДЕВ

Елі: Россия

Ең жоғарғы ATP рейтинг: 1

Жасы: 29

Бойы: 198

Оңқай

Әлемнің экс-бірінші ракеткасы, жекелей сында «Үлкен дулыға» турнирінің жеңімпазы (АҚШ ашық біріншілігі 2021), «Үлкен дулыға» турнирлерінің бес дүркін финалисті (АҚШ ашық біріншілігі 2019 және 2023, Австралия ашық чемпионаты 2021, 2022 және 2024). 2020 жылғы ATP қорытынды турнирінің чемпионы, 2021 жылғы ATP қорытынды турнирінің финалисті, ATP санатындағы 20 турнирінің жеңімпазы. Ресей құрамасы сапында 2021 жылы Дэвис кубогы мен ATP кубогын жеңіп алған. Еуропа құрамасы сапында Лэйвер кубогының екі дүркін иегері (2021, 2024). Тарихта «Үлкен дулыға» турнирінде жекелей сында жеңіске жеткен үш ресейлік теннисшінің бірі.

ДАНИИЛ МЕДВЕДЕВ

Страна: Россия

Наивысшая позиция ATP: 1

Возраст: 29

Рост: 198

Правша

Бывшая первая ракетка мира в одиночном разряде, победитель одного турнира Большого шлема (Открытый чемпионат США 2021), финалист пяти турниров Большого шлема в одиночном разряде (Открытый чемпионат США 2019 и 2023, Открытый чемпионат Австралии 2021, 2022 и 2024), победитель Итогового турнира ATP 2020 года, финалист Итогового турнира ATP 2021 года, победитель 20 турниров ATP в одиночном разряде, обладатель Кубка Дэвиса и Кубка ATP 2021 года в составе сборной России, двукратный обладатель Кубка Лэйвера в составе сборной Европы (2021, 2024). Один из трёх российских теннисистов в истории, побеждавших на турнире Большого шлема в мужском одиночном разряде.

DANIIL MEDVEDEV

Country: Russia

Highest ATP ranking: 1

Age: 29

Height: 198

Right-handed (two-handed backhand)

Former world No. 1 in singles, winner of one Grand Slam title (2021 US Open), and finalist at five other Grand Slam singles events (2019 and 2023 US Open, 2021, 2022, and 2024 Australian Open). Champion of the 2020 ATP Finals and finalist of the 2021 ATP Finals. Winner of 20 ATP singles titles, Davis Cup and ATP Cup champion with Team Russia in 2021, and a two-time Laver Cup winner with Team Europe (2021, 2024). One of only three Russian men in history to win a Grand Slam singles title.




T-FIGHT
Tecnifibre

FLAVIO KOBOLLI

ФЛАВИО КОБОЛЛИ

Елі: Италия

Ең жоғарғы ATP рейтинг: 17

Жасы: 23

Бойы: 183

Оңқай

Флавио — Италия теннисі жаңа буынының жарқын өкілі. 2025 жыл ол үшін табысты болды. Коболли топырақ төсеніштіндегі екі жарыс –Бухарестe ATP 250 және Гамбургте ATP 500 турнирінде топ жарды. Сонымен қатар Уимблдонда ширек финалға дейін жетіп, онда «Үлкен дулыға» турнирлерінің 24 дүркін чемпионы Новак Джоковичке жол берді.

ФЛАВИО КОБОЛЛИ

Страна: Италия

Наивысшая позиция ATP: 17

Возраст: 23

Рост: 183

Правша

Флавио — яркий представитель нового поколения итальянского тенниса. 2025 год стал для него прорывным: он одержал победу на двух грунтовых турнирах — ATP 250 в Бухаресте и ATP 500 в Гамбурге. Кроме того, на Уимблдоне Коболли дошёл до четвертьфинала, где уступил Новаку Джоковичу.

FLAVIO KOBOLLI

Country: Италия

Highest ATP ranking: 17

Age: 23

Height: 183

Right-handed (two-handed backhand)

Cobolli has won two ATP Tour singles titles, at the 2025 Țiriac Open and at the 2025 Hamburg Open. He is a Junior Grand Slam Champion, having won 2020 French Open in doubles.




HEAD
RADICAL

LUCIANO DARDERI

TOP SEED

ЛУЧАНО ДАРДЕРИ

Елі: Италия

Ең жоғарғы ATP рейтинг: 30

Жасы: 23

Бойы: 183

Оңқай

Жекелей сында төрт ATP турнирінің жеңімпазы

ЛУЧАНО ДАРДЕРИ

Страна: Италия

Наивысшая позиция ATP: 30

Возраст: 23

Рост: 183

Правша

Победитель четырёх турниров ATP в одиночном разряде.

LUCIANO DARDERI

Country: Италия

Highest ATP ranking: 30

Age: 23

Height: 183

Right-handed (two-handed backhand)

He has won four singles titles on the ATP Tour.




EA7
EMPORIO ARMANI
EA7
EMPORIO ARMANI

TOP SEED

BRANDON NAKASHIMA

BRANDON NAKASHIMA

Елі: США

Ең жоғарғы ATP рейтинг: 29

Жасы: 24

Бойы: 188

Оңқай

Екі ATP турнирінің (біреуі жекелей сында) жеңімпазы, 21 жасқа дейінгілер арасында Next Generation ATP Finals 2022 жастар жарысының чемпионы

BRANDON NAKASHIMA

Страна: США

Наивысшая позиция ATP: 29

Возраст: 24

Рост: 188

Правша

Победитель двух турниров ATP (из них один в одиночном разряде), чемпион молодёжного турнира до 21 года Next Generation ATP Finals (2022).

BRANDON NAKASHIMA

Country: USA

Highest ATP ranking: 29

Age: 24

Height: 188

Right-handed (two-handed backhand)

The winner of two ATP tournaments (one of them in singles), the champion of the Next Generation ATP Finals 2022 under-21 tournament.





TOP SEED

ALEX MICHELSEN

ALEX MICHELSEN

Елі: США

Ең жоғарғы ATP рейтинг: 30

Жасы: 21

Бойы: 193

Оңқай

Жасөспірімдер арасындағы Үлкен дулыға турнирінің жұптық сында жеңімпазы (Уимблдон-2022).

ALEX MICHELSEN

Страна: США

Наивысшая позиция ATP: 30

Возраст: 21

Рост: 193

Правша

Победитель одного юниорского турнира Большого шлема в парном разряде (Уимблдон-2022).

ALEX MICHELSEN

Country: USA

Highest ATP ranking: 30

Age: 21

Height: 193

Right-handed (two-handed backhand)

Winner of a junior Grand Slam doubles title (Wimbledon 2022).





GABRIEL DIALLO

TOP SEED

ГАБРИЭЛЬ ДИАЛЛО

Елі: Канада

Ең жоғарғы ATP рейтинг: 33

Жасы: 23

Бойы: 203

Оңқай

Бір ATP турнирінің жеңімпазы, 2022 жылғы Дэвис кубогының иегері (Канада құрамасы сапында), 2024 жылғы ATP 250 Almaty Open турнирінің финалисті.

ГАБРИЭЛЬ ДИАЛЛО

Страна: Канада

Наивысшая позиция ATP: 33

Возраст: 23

Рост: 203

Правша

Победитель одного турнира ATP в одиночном разряде, обладатель Кубка Дэвиса 2022 года в составе сборной Канады, финалист ATP 250 Almaty Open 2024

GABRIEL DIALLO

Country: Canada

Highest ATP ranking: 33

Age: 23

Height: 203

Right-handed (two-handed backhand)

Winner of one ATP singles title, 2022 Davis Cup champion, and finalist at the 2024 ATP 250 Almaty Open.




LIFTS

CORENTIN MOUTET

TOP SEED

КОРАНТЕН МУТЕ

Елі: Франция

Ең жоғарғы ATP рейтинг: 39

Жасы: 26

Бойы: 175

Оңқай

Екі ATP турнирінің финалисті, жеті «Челленджер» турнирінің чемпионы.

КОРАНТЕН МУТЕ

Страна: Франция

Наивысшая позиция ATP: 39

Возраст: 26

Рост: 175

Правша

Финалист двух турниров ATP, чемпион семи турниров серии “Челленджер”

CORENTIN MOUTET

Country: France

Highest ATP ranking: 39

Age: 26

Height: 175

Right-handed (two-handed backhand)

Finalist of two ATP tournaments, champion of seven ATP Challenger tournaments.




celio

TOP SEED

HAMAD MEDJEDOVIC

ХАМАД МЕДЬЕДОВИЧ

Елі: Сербия

Ең жоғарғы ATP рейтинг: 57

Жасы: 22

Бойы: 188

Оңқай

Next Generation ATP Finals 2023 жеңімпазы, 2023 жылы Astana Open ATP 250 турнирінде ұйымдастырушылар Медьедовичке wild card берді, сербиялық онда жарыстың жаңа есімдерінің біріне айналып, жартылай финалға дейін жетті.

ХАМАД МЕДЬЕДОВИЧ

Страна: Сербия

Наивысшая позиция ATP: 57

Возраст: 22

Рост: 188

Правша

Победитель Next Generation ATP Finals 2023, в 2023 году на турнире ATP 250 Astana Open организаторы дали Медьедовичу wild card, и серб сумел дойти до полуфинала, став одним из открытий соревнования.

HAMAD MEDJEDOVIC

Country: France

Highest ATP ranking: 57

Age: 22

Height: 188

Right-handed (two-handed backhand)

Winner of the Next Generation ATP Finals 2023, in 2023, the organisers gave Medjedovic a wild card at the ATP 250 Astana Open, and the Serbian managed to reach the semi-finals, becoming one of the discoveries of the competition.




EA7
VENTUS7







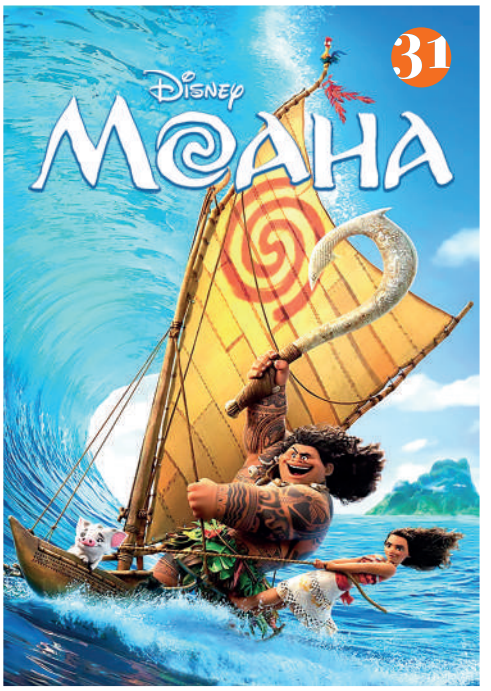



СВИДЕТЕЛЬСТВО О ПОСТАНОВКЕ НА УЧЕТ СМИ В МИНИСТЕРСТВЕ КУЛЬТУРЫ, ИНФОРМАЦИИ И ОБЩЕСТВЕННОГО СОГЛАСИЯ РЕСПУБЛИКИ КАЗАХСТАН №1509-Э ОТ 21.02.2000 ГОДА.

ҚАЗАҚСТАН РЕСПУБЛИКАСЫ МӘДЕНИЕТ, АҚПАРАТ ЖӘНЕ ҚОҒАМДЫҚ КЕЛІСІМ МИНИСТРЛІГІ 21.02.2000 ЖЫЛҒЫ №1509-Э ТІРКЕУ ТУРАЛЫ КУӘЛІГІ.







ҚАЗАҚСТАН РЕСПУБЛИКАСЫ МӘДЕНИЕТ, АҚПАРАТ ЖӘНЕ ҚОҒАМДЫҚ КЕЛІСІМ МИНИСТРЛІГІ 21.02.2000 ЖЫЛҒЫ №1509-Э ТІРКЕУ ТУРАЛЫ КУӘЛІГІ.

СВИДЕТЕЛЬСТВО О ПОСТАНОВКЕ НА УЧЕТ СМИ В МИНИСТЕРСТВЕ КУЛЬТУРЫ, ИНФОРМАЦИИ И ОБЩЕСТВЕННОГО СОГЛАСИЯ РЕСПУБЛИКИ КАЗАХСТАН №1509-Э ОТ 21.02.2000 ГОДА.



ATP TOUR IT ALL ADDS UP ATP TOUR

ATP TOUR
It all adds up

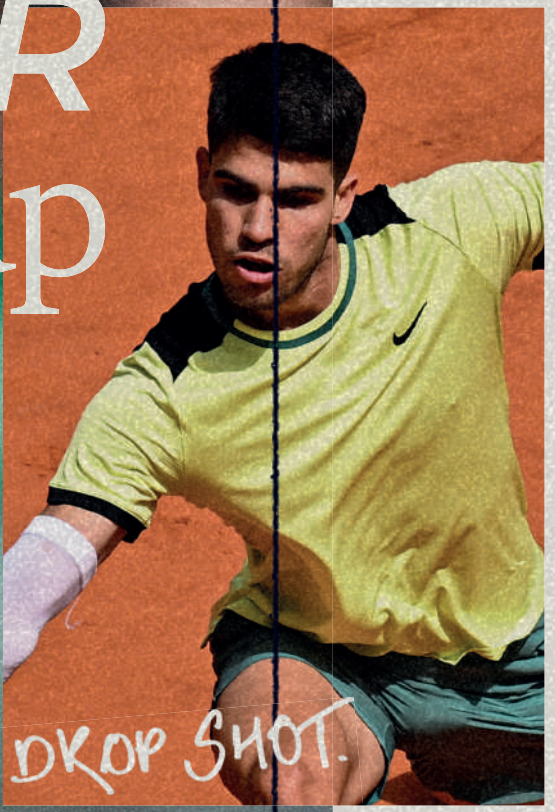

EVERY DROP SHOT.
EVERY LOSS.
EVERY WIN.
EVERY POINT.



FOLLOW US
@ATPTOUR

Infosys AI & DIGITAL INNOVATION PARTNER

PREMIER PARTNER

Emirates

PLATINUM PARTNERS

PIF LEXUS

SAVOUR THE SPECTACLE

SCAN ME

UPCOMING TOURNAMENTS



ATP 500

20 - 26 OCT

VIENNA, AUSTRIA



ATP 500

20 - 26 OCT

BASEL, SWITZERLAND



ATP MASTERS 1000

27 OCT - 02 NOV

PARIS, FRANCE

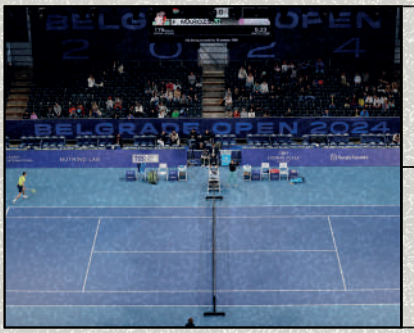

ATP 250

02 - 08 NOV

BELGRADE, SERBIA



ATP 250

02 - 08 NOV

METZ, FRANCE



Nitto ATP FINALS

09 - 16 NOV

TURIN, ITALY

ATP WTA LIVE

Download on the App Store

GET IT ON Google Play

PREMIER PARTNER

Emirates

PLATINUM PARTNERS

PIF

LEXUS

ATP TOUR It all adds up

Экскурс в историю ATP 250 в Казахстане.

С чего все начиналось?

Кто бы мог подумать еще несколько лет назад, что в Казахстане пройдет турнир крупнейшей серии ATP. Мечта казахстанских любителей тенниса воплотилась в 2020 году. Тогда весь мир в целом и теннис в частности, как вид спорта, переживали непростые времена, и нужно отдать должное самоотверженности и ответственному подходу, проявленными организаторами, которые взялись за проведение первого в истории Казахстана турнира ATP 250 Astana Open.

Работа федерации тенниса Казахстана регулярно получала высокие оценки от ATP, о чем и свидетельствовал выбор казахстанской столицы местом прове-



дения турнира. В сезоне 2020 из-за пандемии коронавируса в мире прошло всего 17 турниров под эгидой ATP. Турнир в Астане на тот момент фактически закрывал сезон и давал теннисистам последнюю возможность получить 250 очков в мировом рейтинге. Состав участников соревнования оказался сильным. Достаточно было посмотреть на заявочный лист: Александр Бублик (Казахстан), Кэмерон Норри (Великобритания), Фрэнсис Тиафо (США), Фернандо Вердаско (Испания), Адриан Маннарино (Франция), Джон Миллман (Австралия), Бэнуа Пэр (Франция), Томми Пол (США), Миомир Кецманович (Сербия), Аслан Карацев (Россия) и другие. В финале сошлись Миллман и Маннарино. До того момента 31-летний Миллман дважды в карьере проиграл решающие поединки на турнирах под эгидой ATP: в 2018 году в Будапеште и в 2019-м – в Токио. С третьей попытки он одержал долгожданную победу – 7:5, 6:1.

Турнир ATP 250 Astana Open уже через год вернулся в столицу, но не один, а в паре с женским WTA 250. Вновь был высокий уровень игроков: из 28 участников основной сетки сразу 18 теннисистов уровня ТОП-100 рейтинга ATP – лидер «посева» 25-я ракетка мира россиянин Аслан Карацев, казахстанец Александр Бублик (№34), квартет сербов Душан Лайович (№35), Филип Крайинович (№37), Ласло Дьёр (№49) и Миомир Кецманович (№60), австралийцы Джон Миллман (№48), который приехал отстаивать свой прошлогодний титул и Джеймс Дакворт (№65). А ещё – Илья Ивашко (№52) и Егор Герасимов (№97) из Беларуси, французы Бенуа Пер (№53) и Бенжамен Бонзи (№61), итальянцы Лоренцо Музетти (№57) и Андреас Сеппи (№87), испанец Жауме Мунар (№71), Квон Сун Ву (№82) из Южной Кореи, финн Эмиль Руусувуори (№84) и чех Иржи Веселы (№88). Второй по счету Astana Open 2021 выиграл Квон Сун-Ву. Титул, завоёванный 23-летним Квоном, стал лишь второй в истории победой на таком уровне теннисиста из Республики Корея.



Изначально в календаре ATP на 2022 год был заявлен турнир Astana Open с категорией ATP Tour 250 – как и два предыдущих года. Но после того, как Китай отказался от проведения всех теннисных соревнований, пекинскую «пятисотку» успешно подхватила федерация тенниса Казахстана. Как отметили многие мировые теннисные эксперты, ATP 500, прошедший в столице Казахстана с 1 по 9 октября, стал по составу одним из сильнейших в истории ATP. В основной сетке играли (рейтинг ATP на октябрь 2022): Карлос Алькарас (№1), Даниил Медведев (№4), Стефанос Циципас (№6), Новак Джокович (№7), Андрей Рублёв (№9), Хуберт Хуркач (№10), Феликс Оже-Альяссим (№13), Марин Чилич (№16), Диего Шварцман (№17), Карен Хачанов (№18), Роберто Бautиста Агут (№21), Григор Димитров (№23), Франсиско Серундоло (№27), Алехандро Давидович Фокина (№28), Лоренцо Музетти (№30). То есть, на турнире были 6 игроков из ТОП-10 мирового рейтинга и еще 5 – из второй десятки. Ещё более сильная компания собралась в парном разряде, который получился вполне сравнимым с Итоговым турниром года.

Победителем турнира стал Новак Джокович, для которого трофей в Астане был юбилейным 90-м в его профессиональной карьере в одиночном разряде. В финале серб уверенно обыграл грека Стефаноса Циципаса со счетом 6:3, 6:4. В парном разряде победили Олимпийские чемпионы из Хорватии – Никола Мектич и Мате Павич. Трансляции Astana Open 2022 посмотрели более 7 млн. человек в 170 странах мира. Турнир получил высочайшую оценку игроков и ATP.

В 2023 году чемпионом турнира ATP 250 Astana Open стал француз Адриан Маннарино, который в финале обыграл американца Себастьяна Корду со счетом 4:6 6:3, 6:2.

Пятый юбилейный турнир ATP в 2024 году прошел в Алматы. Первый ATP 250 в южной столице выиграл Карен Хачанов. В финале россиянин обыграл обыграл Габриэля Диалло из Канады — 6:2, 5:7, 6:3.

A sightseeing into the history of the ATP 250 Astana Open. How did it all start?

Who would have thought a few years ago that Kazakhstan would host the tournament of the largest ATP series. The dream of Kazakhs tennis fans came true in 2020. Then the whole world in general and tennis in particular, as a sport, were going through difficult times, and we must pay tribute to the dedication and responsible approach shown by the organizers who undertook to host the first ATP 250 Astana Open tournament in the history of Kazakhstan.

The work of the Kazakhstan Tennis Fededation regularly received high marks from the ATP as videnced by the choice of the Kazakh capital as the venue of the tournament. In 2020, due to the coronavirus pandemic, only 17 tournaments were held in the world under the auspices of the ATP. The tournament in Astana at that time actually closed the season and gave tennis players the last opportunity to get 250 points in the world ranking. The line-up of the participants of the competition turned out to be strong. It was enough to look at the entry list: Alexander Bublik (Kazakhstan), Cameron Norrie (Great Britain), Francis Tiafoe (USA), Fernando Verdasco (Spain), Adrian Mannarino (France), John Millman (Australia), Benois Paire (France), Tommy Paul (USA), Miomir Kecmanovich (Serbia), Aslan Karatsev (Russia) and others. Millman and Mannarino met in the final. Until that moment, the 31-year-old Millman had lost decisive matches twice in his career at tournaments under the auspices of the ATP: in 2018 in Budapest and in 2019 in Tokyo. On the third attempt, he won the long–awaited victory - 7:5, 6:1.

The ATP 250 Astana Open tournament returned to the capital a year later, but not alone, but paired with the women's WTA 250. Once again, there was a high level of players: out of 28 participants in the main draw, 18 tennis players of the TOP-100 level of the ATP ranking all together – the top seeded, world's No. 25th Russian Aslan Karatsev, Kazakh Aleksadr Bublik (No. 34), Serbian quartet Dusan Lajovic (No. 35), Filip Krajinovic (No. 37), Laszlo Gyor (No. 49) and Miomir Kecmanovich (No. 60), Australians John Millman (No. 48), who came to defend his last year's title and James



Duckworth (No. 65). And also – Ilya Ivashko (No.52) and Egor Gerasimov (No. 97) from Belarus, Frenchmen Benoit Paire (No.53) and Benjamin Bonzi (No. 61), Italians Lorenzo Musetti (No. 57) and Andreas Seppi (No.87), Spaniard Jaume Munar (No. 71), Kwon Sun Woo (No. 82) from South Korea, Finn Emil Ruusuvuori (No. 84) and Czech Jiri Vesely (No. 88). The second Astana Open 2021 was won by Kwon Soon-woo. The title won by the 23-year-old Kwon was only the second ever victory at this level by a tennis player from the Republic of Korea.

Initially, the Astana Open tournament with the ATP Tour 250 category was announced in the ATP calendar for 2022 – just like the previous two years. But after China refused to hold all tennis competitions, the Beijing's ATP 500 was successfully picked up by Kazakhstan Tennis Federation. As noted by many world tennis experts, the ATP 500, held in the capital of Kazakhstan from October 1 to October 9, became one of the strongest in the history of the ATP. The main draw had the following playera (ATP ranking as of October 2022): Carlos Alcaraz (No. 1), Daniil Medvedev (No. 4), Stefanos Tsitsipas (No.6), Novak Djokovic (No. 7), Andrey Rublev (No. 9), Hubert Hurkach (No. 10), Felix Auger-Alliassime (No.13), Marin Cilic (No. 16), Diego Schwartzman (No. 17), Karen Khachanov (No.18), Roberto Bautista Agut (No. 21), Grigor Dimitrov (No.23), Francisco Serundolo (No.27), Alejandro Davidovich Fokina (No. 28), Lorenzo Musetti (No. 30). That is, the event was attended by 6 players from the TOP 10 of the world ranking and 5 more from the TOP 20. An even stronger company gathered in the doubles, which turned out to be quite comparable to the Final tournament of the year.

The winner of the tournament was Novak Djokovic, for whom the trophy in Astana was the 90th anniversary in his professional career in singles. In the final, the Serb confidently beat the Greek Stefanos Tsitsipas, 6:3, 6:4. Olympic champions from Croatia – Nikola Mektic and Mate Pavic won in doubles. Astana Open 2022 broadcasts were watched by more than 7 million people in 170 countries around the world. The tournament was highly rated by players and the ATP.

French tennis player Adrian Mannarino won the ATP 250 Astana Open in 2023, defeating American Sebastian Korda in the final with a score of 4:6, 6:3, 6:2.

The fifth anniversary ATP tournament in 2024 was held in Almaty, and it was won by Russian Karen Khachanov. In the final, the Russian defeated Gabriel Diallo of Canada 6-2, 5-7, 6-3.




asu
НЕГАЗИРОВАННАЯ
Баланс горных минералов
Mg
Na
K
Ca
365 КҮН ҮЙЛЕСІМДЕ БОЛ
ДНЕЙ В ГАРМОНИИ

PURINA®
PRO PLAN®

Almaty Open | ATP 250

PRO PLAN — Үй жануарыңыздың тамақтануына сараптамалық көзқарас

PRO PLAN — Экспертный подход к питанию вашего питомца



Бар ойымыз – сіздің үй жануарыңыздың қамы.

PURINA®

Ваш питомец - наше вдохновение

sportburo.kz

SportBuro -
НАСТРОЙСЯ НА ПОБЕДУ

№ 16589-СИ тіркеуге/қайта тіркеуге қою туралы куәлік 26.06.2017 жылы Қазақстан Республикасы Ақпарат және коммуникация министрлігі Байланыс, ақпараттандыру және бұқаралық ақпарат құралдары саласындағы мемлекеттік бақылау комитеті тарапымен берілген.

Свидетельство о постановке на учет/переучет № 16589-СИ от 26.06.2017 года, выданное Комитетом государственного контроля в области связи, информатизации и средств массовой информации Министерства информации и коммуникаций Республики Казахстан.

inform buro

Наша аудитория - Наша главная ценность

informburo.kz

t.me/informburo_kz

https://www.youtube.com/@informburo_kz

facebook.com/informburo

instagram.com/informburo.kz

https://www.tiktok.com/@informburo.kz

№ 16589-СИ тіркеуге/қайта тіркеуге қою туралы куәлік 26.06.2017 жылы Қазақстан Республикасы Ақпарат және коммуникация министрлігі Байланыс, ақпараттандыру және бұқаралық ақпарат құралдары саласындағы мемлекеттік бақылау комитеті тарапымен берілген.

Свидетельство о постановке на учет/переучет № 16589-СИ от 26.06.2017 года, выданное Комитетом государственного контроля в области связи, информатизации и средств массовой информации Министерства информации и коммуникаций Республики Казахстан.

Lexus Kazakhstan – ОФИЦИАЛЬНЫЙ АВТОМОБИЛЬНЫЙ ПАРТНЕР *Престижного Турнира* ATP 250 ALMATY OPEN-2025

С 11 по 19 октября 2025 года Алматы станет ареной мирового тенниса, принимая престижный турнир серии ATP 250 – Almaty Open. Lexus Kazakhstan вновь выступает в качестве официального автомобильного партнера, подтверждая свое стремление поддерживать выдающиеся спортивные события мирового уровня. Турнир такого масштаба проходит в Алматы во второй раз, до этого звезды мирового тенниса трижды демонстрировали свои навыки в столице Казахстана – в 2020, 2021 и 2023 годах.



Укрепляя свою связь с теннисным сообществом, Lexus Kazakhstan в 2023 году подписал Меморандум о сотрудничестве с ATP, что ознаменовало начало долгосрочного партнерства. В рамках этого сотрудничества бренд создал уникальные экспозиции и активности на Almaty Arena во время проведения матчей Almaty Open, предоставляя поклонникам тенниса и бренда Lexus возможность ближе познакомиться с философией компании.



Одним из значимых шагов в рамках этого сотрудничества стало создание программы Tennis For Life by Lexus, направленной на вовлечение детей всех возрастов в теннис по всему Казахстану. Программа, разработанная в сотрудничестве с Федерацией тенниса Казахстана, предлагает детям от 3 до 6 лет уникальную возможность приобщиться к этому великому виду спорта, тренироваться, участвовать в соревнованиях и заводить друзей.

На Almaty Open 2024 года бренд был представлен в нескольких ключевых зонах, создавая уникальный опыт для гостей турнира:

Lexus VIP Experience для гостей бренда, которая предоставляет один из лучших видов на матчи, проходящие на центральном корте.

Lexus трибуна: Эксклюзивная трибуна с превосходным обзором на центральный корт, в этом году планируется увеличение количество посадочных мест. Эти места специально выделены для юных теннисистов, которые мечтают о больших достижениях. Ежедневно более 60 детей (в дневной и вечерней сессиях) смогут вживую наблюдать за матчами лучших теннисистов мира. Вдохновленные этим зрелищем, кто знает, возможно, среди них находятся будущие чемпионы Казахстана.

Tennis For Life by Lexus — активные зоны: для всех посетителей турнира организованы интерактивные зоны, где каждый может попробовать свои силы в теннисе, независимо от уровня подготовки, и получить памятные призы. Это прекрасная возможность популяризировать спорт и привнести в жизнь каждого участника позитивные и незабываемые эмоции.


TENNIS FOR LIFE
by LEXUS
LEXUS
EXPERIENCE AMAZING
#TennisForLifeByLexus
@officiallexuskz

Юрий Польский:

«ATP 250 В АЛМАТЫ: ИМПУЛЬС ДЛЯ РАЗВИТИЯ ТЕННИСА ВО ВСЕЙ АЗИИ»

Президент Азиатской теннисной федерации Юрий Польский в эксклюзивном интервью рассказал о стратегическом значении турнира ATP 250 в Алматы, его роли в развитии тенниса на континенте и новых возможностях, которые он открывает для игроков, болельщиков и стран Азии.



TENNIS DIGEST: Насколько важно для Азиатской теннисной Федерации появление турнира уровня ATP 250 в Центральной Азии, и какое место он занимает в развитии тенниса на континенте?

ЮРИЙ ПОЛЬСКИЙ: Для нас это стратегически важное событие, которое не только повышает статус региона на мировой теннисной карте, но и открывает новые возможности для игроков, болельщиков и организаторов. Алматы Опен проходит на финальной неделе Азиатской серии и является удобным промежуточным местом при возвращении игроков из Азии в Европу, что обеспечивает высокий уровень участников, а также в целом повышает мотивацию игроков приезжать в Азию за счет более сбалансированной логистики. Кроме того, в совокупности с добавившимся турниром в Гонконге, произошедшим апгрейдом Дохи до ATP-500 и планирующимся добавлением Мастерса в Саудовской Аравии Азия занимает все более значительное место в мировом теннисном туре.

Турнир Almaty Open — единственный ATP 250 не только в СНГ, но и во всей Центральной Азии. Что это значит для азиатского тенниса в целом?

Благодаря наличию турнира ATP в Центральной Азии большое число болельщиков из региона получают возможность посмотреть теннис высокого уровня вживую, что, разумеется, благоприятно влияет на развитие тенниса. Кроме того, Казахстан всегда поддерживает программы межстранового обмена судей, организационного персонала, и тем самым способствует профессиональному росту и укреплению теннисной экосистемы всех близлежащих стран. В целом, Азия получает значительный мультипликативный эффект именно за счет открытости Казахстана и готовности обмениваться опытом, что не всегда реализуемо в случае с китайскими и японскими турнирами, где существует значительный языковой барьер и достаточно закрытая традиция в организации.

Можно ли сказать, что проведение ATP 250 в Алматы станет стимулом для появления новых крупных турниров в других странах Азии?

Разумеется, мы стараемся сохранить этот импульс и активно работаем с заинтересованными странами региона и собственниками турниров, чтобы увеличить число турниров в Азии. К примеру, в Гонконге 2 года назад появился и активно развивается турнир ATP-250: запланировано строительство новой арены, большая поддержка идет по линии правительства и местных спонсоров. В Сингапуре возобновили проведение турнира WTA и сейчас это очень знаковое для Юго-Восточной Азии событие, которое значительно усиливает позиции тенниса в регионе. Нам очень важно, чтобы каждый такой ивент был не просто теннисным мероприятием, а становился точкой притяжения, событием, которое нельзя пропустить. Именно такой широкий охват аудитории позволяет увеличивать массовость занимающихся, а также вовлекать новых спонсоров и партнеров в теннис для реализации дальнейших проектов по развитию.

Какие возможности турнир открывает для теннисистов из Азии — как для топ-игроков, так и для молодых талантов, которым будет проще получить опыт на высоком уровне?

Для топ-игроков турнир в Алматы — это удобная площадка для подготовки и набора рейтинговых очков в регионе. Для молодых игроков — уникальный шанс получить wild card, выступить рядом с лучшими теннисистами мира и почувствовать атмосферу турниров уровня ATP. Это бесценный опыт, который ускоряет развитие карьеры. Кроме того, всегда во время турнира устраиваются мастер-классы ведущих игроков с талантливыми детьми, что дает новому поколению теннисистов необходимую уверенность и мотивацию развиваться дальше. Есть и еще одна опция: если ты можешь хорошо держать мяч в игре, но еще не добился достаточного рейтинга, чтобы самому попасть на турнир, ты можешь стать частью команды спарринг-партнеров турнира и тем самым получить опыт тренировок с лучшими игроками мира. Казахстан отлично пользуется всеми этими возможностями и во многих аспектах подает пример другим турнирам региона по эффективному использованию потенциала турнира.

Планирует ли ATF использовать площадку Almaty Open для дополнительных инициатив — например, развития юношеского тенниса, образовательных программ или сотрудничества между странами региона?

Да, мы активно сотрудничаем с Казахстаном в этом направлении через включение лучших судей Азии в работу на турнире, отправляя участников программы развития талантливых организаторов Азии “Advantage All” в Алматы для получения практического опыта, а также за счет программы обмена WCs. Более того, в этом году нами запланировано проведение AGM ATF в Алматы в первые дни турнира, чтобы все руководители азиатских федераций смогли лично посетить Almaty Open и обменяться опытом на базе этого грандиозного теннисного мероприятия, в рамках которого запланировано большое число событий по развитию массовости, пройдет обучающая конференция для тренеров, а также большое число развлекательных активностей от спонсоров и партнеров, что является отличным примером для подражания и применения в других странах Азии.

Как вы оцениваете перспективы того, что турнир в Алматы станет долгосрочной традицией и будет способствовать интеграции Центральной Азии в мировое теннисное сообщество?

Казахстанская федерация благодаря усилиям Президента федерации Булата Жамитовича Утемуратова является собственником лицензии на турнир, что дает огромное преимущество в виде гарантий проведения турнира и сохранения места в календаре на долгие годы. По итогам прошлого года турнир вошел в топ-3 мира по независимой оценке игроков, и мы уверены, что организаторы сделают все необходимое для того, чтобы занять первое место и еще выше поднять планку организации турнира. Я не сомневаюсь, что турнир и далее будет увеличиваться в своем масштабе и уровне проведения, а также продолжит укреплять свое значение в качестве ключевого моста, соединяющего Азию с мировым теннисным сообществом.

Yuriy Polskiy:

"ATP 250 IN ALMATY: A DRIVING FORCE FOR TENNIS DEVELOPMENT ACROSS ASIA"

The President of the Asian Tennis Federation, Yuriy Polskiy, in an exclusive interview spoke about the strategic importance of the ATP 250 tournament in Almaty, its role in developing tennis across the continent, and the new opportunities it creates for players, fans, and Asian nations.



TENNIS DIGEST: How important is having the ATP 250-level tournament in Central Asia for the Asian Tennis Federation, and what role does it play in the development of tennis on the continent?

YURIY POLSKIY: : For us, this is a strategically significant event that not only raises the status of the region on the global tennis map but also opens new opportunities for players, fans, and organizers. The Almaty Open is held during the final week of the Asian Swing and serves as a convenient transitional stop for players returning from Asia to Europe, which ensures a high level of participants and generally increases the motivation for players to come to Asia thanks to more balanced logistics. Moreover, together with the newly added tournament in Hong Kong, the upgrade of Doha to ATP 500, and the planned addition of a Masters in Saudi Arabia, Asia is taking on an increasingly important role in the global tennis tour.

The Almaty Open is the only ATP 250 not only in the CIS but in all of Central Asia. What does this mean for Asian tennis as a whole?

The presence of an ATP tournament in Central Asia allows a large number of fans in the region to watch top-level tennis live, which of course positively influences the growth of the sport. In addition, Kazakhstan always supports inter-country exchange programs for officials and organizational staff, thereby contributing to professional development and strengthening the tennis ecosystem of neighboring countries. Overall, Asia receives a significant multiplying effect precisely due to Kazakhstan's openness and readiness to share experience, which is not always the case with Chinese and Japanese tournaments where there are significant language barriers and relatively closed organizational traditions.

Can we say that holding an ATP 250 in Almaty will serve as an incentive for new major tournaments to appear in other Asian countries?

Absolutely. We are striving to maintain this momentum and are actively working with interested countries in the region and tournament owners to increase the number of events in Asia. For example, two years ago Hong Kong introduced an ATP 250 tournament which has been actively developing: a new arena is planned, and there is strong support from the government and local sponsors. In Singapore, the WTA tournament was revived, and today it is a landmark event for Southeast Asia that significantly strengthens the position of tennis in the region. It is crucial for us that every such event is not only a tennis competition but a point of attraction, an occasion that cannot be missed. This broad reach allows for the growth of participation and attracts new sponsors and partners to tennis for the implementation of further development projects.

What opportunities does the tournament open for tennis players from Asia — both for top players and for young talents who will find it easier to gain high-level experience?

For top players, the tournament in Almaty is a convenient platform for preparation and for gaining ranking points within the region. For young players, it is a unique chance to receive a wild card, compete alongside the world's best players, and feel the atmosphere of an ATP-level event. This is invaluable experience that accelerates career development. In addition, during the tournament, leading players always hold workshops with talented children, which gives the new generation of tennis players the confidence and motivation to move forward. There is also another opportunity: if you can rally well but do not yet have a sufficient ranking to enter the tournament on your own, you can become part of the tournament's hitting-partner team and thus gain experience training with the world's top players. Kazakhstan makes excellent use of all these opportunities and in many aspects sets an example for other tournaments in the region in effectively maximizing tournament potential.

Does the ATF plan to use the Almaty Open platform for additional initiatives — such as developing junior tennis, educational programs, or cooperation among regional countries?

Yes, we are actively working with Kazakhstan in this direction by including Asia's best officials in the tournament, sending participants of the "Advantage All" program (for talented Asian organizers) to Almaty for hands-on experience. We also do it through a WC exchange program. Moreover, this year we have planned to hold the ATF AGM in Almaty in the first days of the tournament so that all heads of Asian federations can personally attend the Almaty Open and exchange experiences based on this major tennis event. The program will also include numerous activities aimed at promoting mass participation, a coaches' education conference, and various entertainment events from sponsors and partners, serving as an excellent example to be replicated in other Asian countries.

How do you assess the prospects that the tournament in Almaty will become a long-term tradition and contribute to the integration of Central Asia into the global tennis community?

Thanks to the efforts of the KTF President Bulat Utemuratov, the Kazakhstan Tennis Federation owns the tournament license, which provides a major advantage in the form of guarantees for hosting the event and securing its place on the calendar for many years to come. Following last year, the tournament was ranked in the TOP 3 worldwide according to independent player evaluations, and we are confident that the organizers will do everything necessary to take first place and raise the standard even higher. I have no doubt that the tournament will continue to grow in scale and quality and will further strengthen its role as a key bridge connecting Asia with the global tennis community.







QOR
munai kompaniasy








THE RITZ-CARLTON
RESIDENCES
ASTANA
THE RITZ-CARLTON
BE ON TOP, BE RITZ
Резиденции The Ritz-Carlton, Astana - это надежное вложение в легендарный бренд, уникальную инфраструктуру и безупречный сервис
Your residence is more than a home: it is a world that provides wonderful memories and makes every day as unique as you
7 771 525 33 88 / 7 777 777 01 21
THERESIDENCESASTANA.COM
The Ritz-Carlton Residences, Astana, are not owned, developed or sold by The Ritz-Carlton Hotel Company, L.L.C. or its affiliates ("Ritz-Carlton"). "Astana Property Management" LLP uses The Ritz-Carlton marks under license from Ritz-Carlton, which has not confirmed the accuracy of any of the statements or representations made herein.

Первый ATP 250 в Алматы:

КАК ДЕБЮТНЫЙ ТУРНИР ВОШЁЛ *в историю казахстанского тенниса*

Южная столица Казахстана в 2024 году впервые приняла турнир уровня ATP 250, собрав сильных теннисистов со всего мира. Турнир стал настоящим праздником для болельщиков: зрелищные матчи, грандиозное открытие турнира, активности вокруг арены и победа Карена Хачанова в финале сделали Almaty Open ярким событием в спортивной жизни страны.



7 интересных фактов о первом ATP 250 Almaty Open в 2024 году:

1. Ведущие теннисисты мира признали прошедший Almaty Open одним из лучших в международном календаре ATP Tour. По итогам анонимного голосования игроков алматинский турнир категории ATP 250 вошел в тройку лучших в мире, получив впечатляющий рейтинг 4.45 из 5. Такой показатель превосходит оценку подавляющего числа турниров более высокой категории ATP 500 и лишь немного отстает от одного из лучших турниров серии Masters в Мадриде, чей рейтинг составляет 4.5. Общая оценка включала в себя более 30 различных показателей, таких как качество игровых кортов, удобство раздевалок, количество зрителей, атмосфера на арене и многие другие аспекты. По мнению участников и гостей турнира, впервые проведенный в южной столице международный турнир ATP 250 Almaty Open стал спортивным шоу мирового уровня. Высочайшие стандарты турнира — это часть долгосрочной стратегии президента Федерации тенниса Казахстана Булата Утемуратова, основная цель которой – добиться повышения статуса Almaty Open до уровня ATP 500. Это позволит привлечь в Казахстан ещё больше звезд мирового тенниса и окажет положительное влияние на популяризацию и развитие спорта в стране.

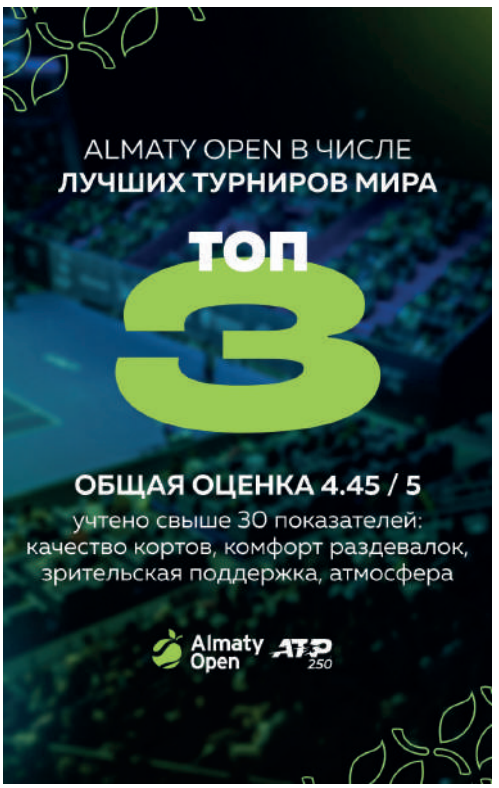

2. Трансляции матчей турнира ATP 250 Almaty Open на территорию Казахстана показывали 5 телеканалов: Qazsport, Insport, Almaty TV, «31 канал», Sport+Qazaqstan. В целом - 123 трансляции: все 54 матча турнира в LIVE и ещё 69 игр в записи. Транс-

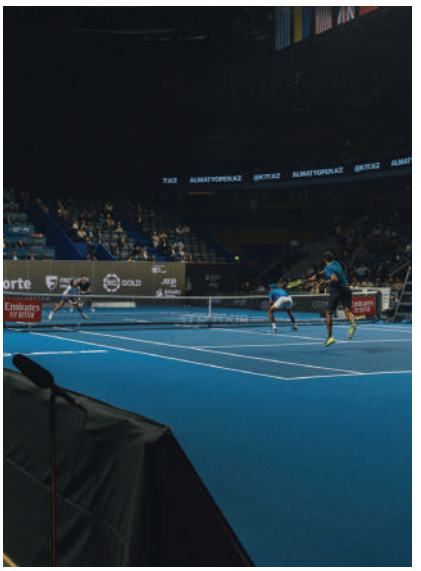

ляций показано больше, чем на любом из предыдущих турниров в Казахстане. За рубежом ТВ-права на показ турнира купили около 40 телекомпаний с «покрытием» территорий на более чем 120 стран. Часть из них телевизионные холдинги с континентальным и мировым вещанием, в т.ч., Sky, ESPN, Eurosport, Tennis Channel, Bein Sports и др. Турнир ATP 250 Almaty Open показали по всему миру: от США, Великобритании и Франции до Сомали, Мавритании и островов Сент-Китс и Невис. Потенциальный суммарный охват публи-



каций о турнире в казахстанском сегменте медиа-рынка составил более 200 миллионов просмотров, в международных СМИ - более 600 миллионов.

3. За 7 турнирных дней с 13 по 19 октября было продано около 30 000 билетов, а на финал — рекордные 6 500!

4. В рамках турнира работала фестиваль-зона, где публике предлагались активные развлечения, детская зона, развлечения и игры вне корта.

5. Гости турнира могли насладиться изысканными блюдами, приготовленными шеф-поваром, удостоенным звезды Michelin.

6. Красочная церемония открытия с участием Димаша Кудайбергена. Всемирно известный казахстанский певец порадовал своим выступлением на церемонии открытия турнира.

7. По традиции игроки турнира приняли участие в социальных инициативах: они посадили деревья возле арены, устроили фотосессию с бездомными животными и передали корм приюту, а также посетили центр аутизма Асыл Мирас, где пообщались с детьми и поддержали важную миссию центра.

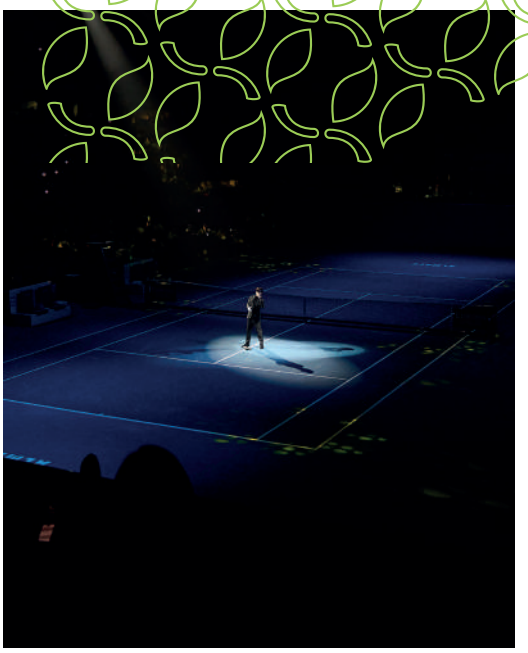



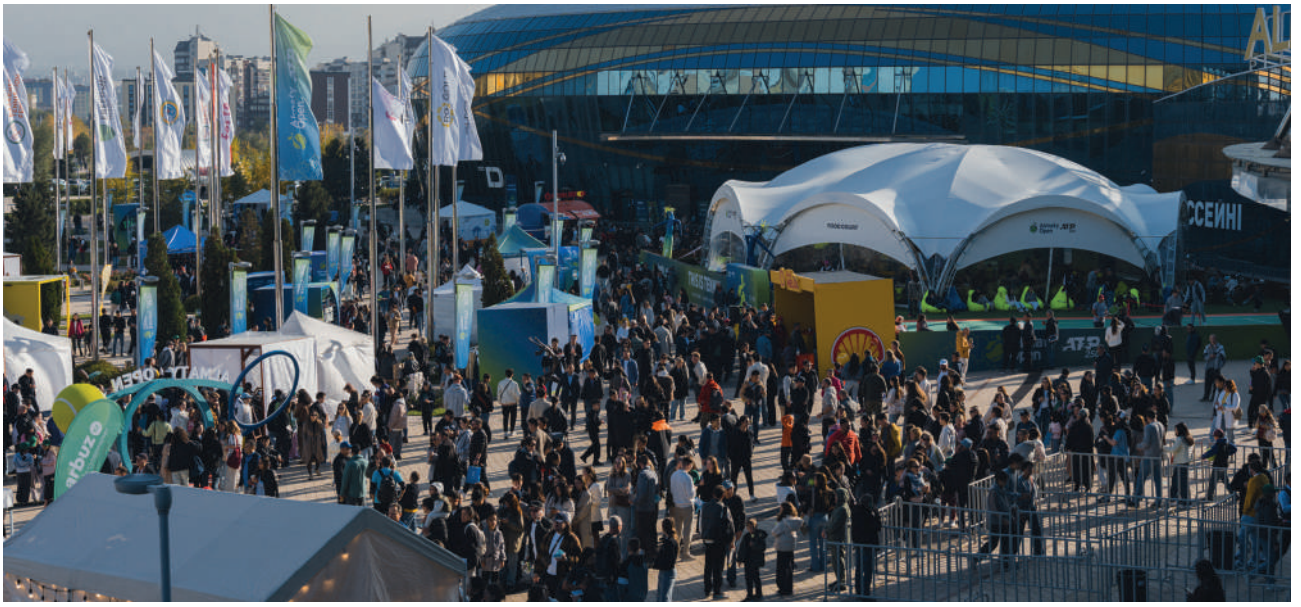

Almaty – Top Places to See



Almaty was the capital of Kazakhstan from 1929 to 1997. Now it is the largest city in Kazakhstan, with a population of around 2 million.



Green Bazaar

Green Bazaar is a central market in Almaty, full of fresh vegetables and fruits. You can try horse meat sausages, local delicacies or buy some spices.



Hotel Kazakhstan

One of the famous landmarks of Almaty became Hotel Kazakhstan. It is a 102-meter tall building with 26 stores. It was built in 1977 and up until 2008 has been Almaty's tallest building. The building still raises high above the city with its golden crown. You can enjoy the view while getting to the top of the Kok Tobe Hill since the funicular station is located right next to the Hotel Kazakhstan.



Kok Tobe

Kok Tobe Hill is 1,100 meters high and located in the eastern part of Almaty. You can get to its top on a funicular that was built in 1967. A television tower was built in 1983 and it is 371 meters high. After riding the 1,730 meter-long funicular, you can enjoy the view of the city on top of the hill. It is one of the travel highlights of Almaty both for locals and foreigners. In summer, there are occasional concerts or entertainment events. You can also visit the statue of the Beatles. Go out for food experience in a local entertainment park or just have a drink in green summer cafes. Kok Tobe is a nice place to enjoy summer evenings and enjoy the panoramic views of the city. It is a popular place for locals to go in the evening to watch the sunset and the night view of the city. In the evening, the temperature gets cooler and it is very pleasant to spend time there after a hot day in the city.



«Medeo» skating rink

Since 1972, the population and guests of Almaty city can enjoy the public skating rank Medeo. The initial ice rank was constructed in 1951 and was used for competitions or training of athletes. It is located at 1,691 meters above sea level and it is one of the largest high-altitude ice ranks in the world. In the early 2000s, reconstruction was done and, in 2011, renovation before the Winter Asian Games. It is one of the most popular day trips from Almaty along with Shymbulak.

«Shymbulak» Ski Resort



Since 2011, Shymbulak and Medeo have been connected by a funicular and can be visited all year-round. It is a popular ski resort compliant with international standards and in summer a popular place for hiking, biking or paragliding. This ski resort was opened in 1954 with a 4 -floor Soviet hotel that could accommodate around 200 guests.

Arbat



If you keep walking on Panfilov street you will come to the Arbat passage. It is a passage of modern stores and cafes, as well as ZUM (Central shop) or literally central shop of the city. During the day you can see some local painting exhibitions or even order your own caricature or painting. In the evenings there is some street music and a pleasant atmosphere to walk around.

Traditional Kazakhstan Food



Nomadic life laid the foundation for Kazakh national cuisine many centuries ago. Much energy was required for the people's rugged lifestyle lived out under harsh climactic conditions, and as a result the local diet has long featured hearty dishes made from filling and readily available ingredients, namely meat and milk products.

Traditional Kazakhstan food today is a symbiosis of traditions old and new. For example, previously there were no side dishes in Kazakh cuisine and meat alone might constitute an entire meal. It was only after the Kazakhs became sedentary and began to be influenced by surrounding nations that legumes, fruits, vegetables, fish, flour products and sweets appeared in their diet.

Contrary to popular belief, Kazakh cuisine is far from monotonous and you will rarely find two identical servings of the same dish from region to region. Recipes are often passed down for generations and each chef, be it the cook of a famous restaurant or a housewife, has their own special secrets. Kazakhstan food can also be healthy, for it is usually prepared with fresh and natural ingredients.

Kazakhs are a hospitable people who are known to share their treats with anyone who drops in for tea.

Kazakh Meat Dishes

Kazakh national food can best be summarized in one word: meat. Any proper lunch or dinner will include meat, and traditional cuisine is filled with recipes with horse meat or lamb as the key ingredient. Beef is used less often in Kazakh cuisine, while poultry does not even qualify as meat to the average Kazakh.

Besbarmak (beshbarmak) is the national dish of Kazakhstan, and as such is served at nearly every feast. This dish of boiled meat and thin squares of homemade noodles is usually served with broth on a large communal plate.

Kuyrdak (roast meat) is usually served before the main course of besbarmak.

Syrne (sirne), fried young lamb with onions and potatoes, is one of the most beloved Kazakh meat dishes.



Kazy and shuzhyk are two types of homemade horse sausage that are often seen on the table on holidays.



Kazakh Drinks

Kazakh cuisine includes not only food but also unusual drinks. Black tea is very popular both at home and in social settings. Green tea is less common save for the so-called Tashkent tea, a mixture of black and green tea with lemon and honey.

Fermented milk products are very popular Kazakh drinks. Shubat and kumys (kumis) are made from camel and mare's milk, while katyk and ayran are derived from cow's milk.

Shyrchay is black tea with milk, salt, butter, flour and fried tail fat. It is usually only served at home.

Kefir is either enjoyed as a standalone drink or mixed in with hot breakfast cereals. It is full of healthful properties for the skin and digestive system.



Kazakh Sweets

Kazakh national cuisine would be incomplete without sweets. While desserts do not play a prominent role in the local diet, the Kazakh sweets that are commonly served are well worth tasting.

Shak-shak (shek-shek) is made from small pieces of dough which are fried in oil and mixed with honey. It is usually decorated with raisins and nuts before serving.

Balkaymak is a stewed cream. As the cream is simmered over low heat, flour and honey are gradually added until a light brown mass has formed. Balkaymak is best when eaten with hot baursak.

Zhent is a Kazakh dessert made from cottage cheese, millet, sugar, butter and raisins. It is usually prepared on special occasions and can resemble Uzbek halva in appearance.

ЖИВИ ТЕННИСОМ!

Matchball

Скачивайте в App Store

Скачивайте в Google Play

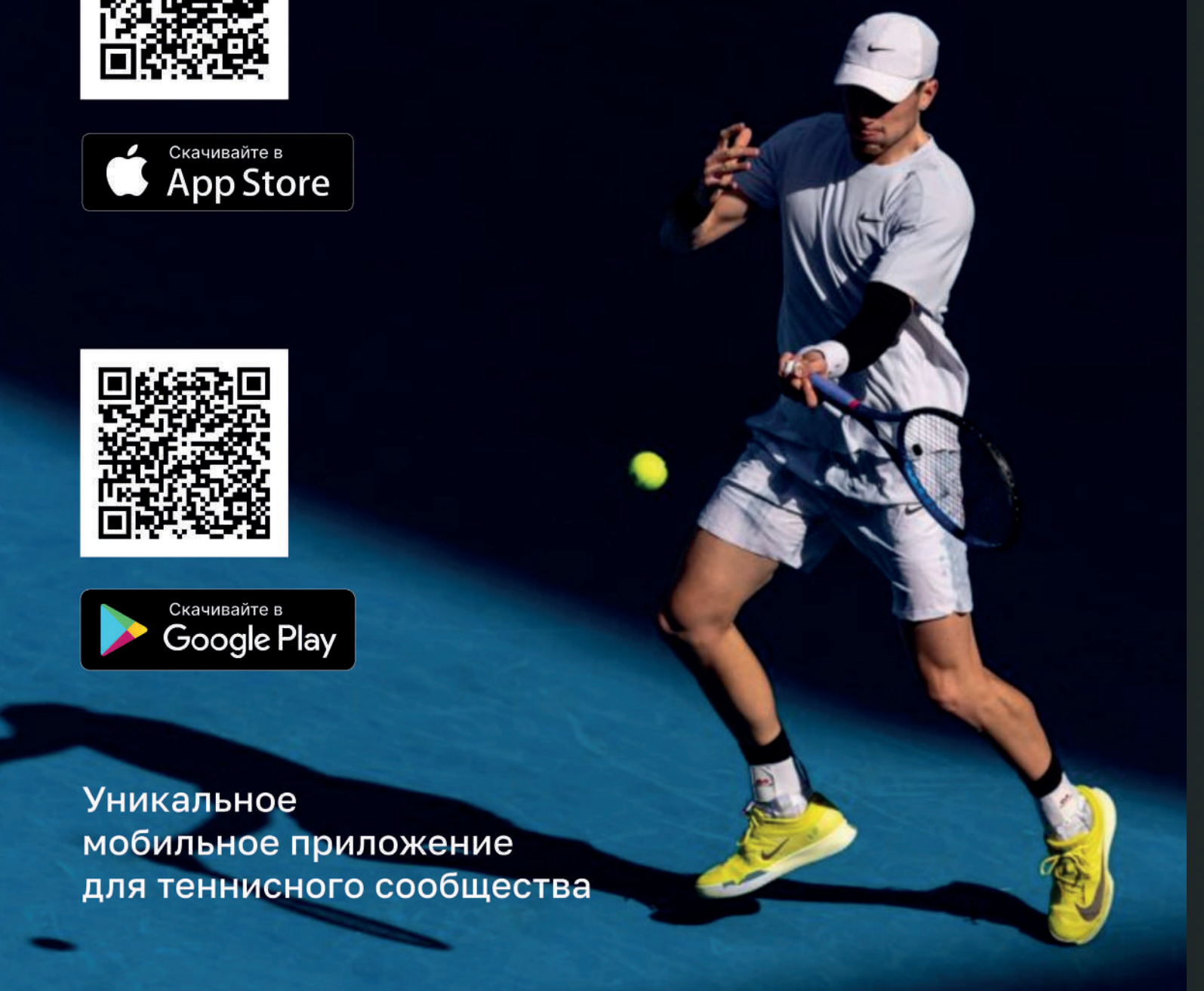

Уникальное
мобильное приложение
для теннисного сообщества

nubia × FREE FIRE

© 2025 Garena. All Rights Reserved.

nubia AI

nubia Neo 3



Бүйірлік жанасу триггерлері
Жетілдірілген геймплей

ЖИ-гейміngі
Game Space 3.0



Боковые сенсорные триггеры
Улучшенный геймплей

ИИ-гейминг
Game Space 3.0

* 6 000 мАч – әдеттегі мән.
* Суреттер тек анықтама үшін берілген.
* 6 000 мАч – типичное значение.
* Изображения приведены только для справки.



ҚР Қаржы нарығын реттеу және дамыту агенттігі «ForteBank» АҚ-ға 03.02.2020 ж. берген №1.2.29/197/36 лицензия.
Жеке тұлға- қарыз алушының Банктік қарыз шарты бойынша міндеттемелерін орындамаған жағдайда, қарыз алушының жауапкершілігі және Банктің құқықтары туралы ақпарат forte.kz ресми сайтында орналастырылған.